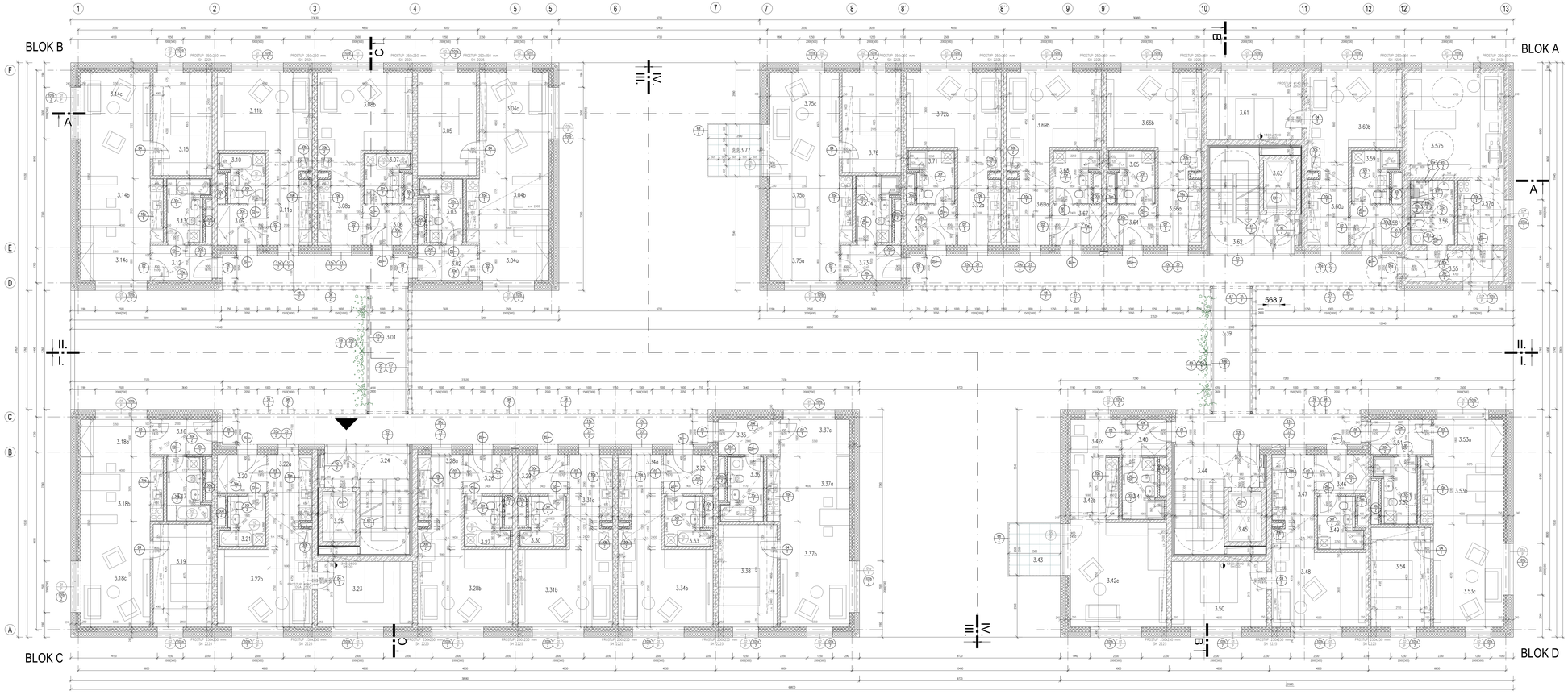


## LEGENDA MÍSTNOSTÍ

| ČÁSTI MÍSTNOSTI | ČÍSL. MÍSTNOSTI | NÁZEV MÍSTNOSTI | PLOCHA NETTO | POZNÁMKA | DOK. | SPRÁVA POVRCHU | POZNÁMKA |
|---|---|---|---|---|---|---|---|
| – | 3.01 | PŘÍJEZD z 3PG, 4PG | 68,98 | výtah. kl. vrata | RA/KT | ELK/ZS | M154 PS2E2620 |
| | 3.02 | PŘÍZEMÍ | 5.10 | VINYL | R6 | V2 VOŠL MA LP | B6 PS2150 |
| | 3.03 | WC, KOUPELNA | 5.57 | KERAMICKÁ DLAŽBA | K01 | V1 VOŠL MA LP | B2 PS2300 |
| | 3.04a | ŠATNA | 6.21 | VINYL | V1 | V1 VOŠL MA LP | B6 |
| A | 3.04b | KUCHYŇSKÝ KOUT | 12.45 | VINYL | V1 | V1 MEAKLAVER+HMÖB | B6 PS2400 |
| | 3.04c | ODPADNÍ FOKU | 17.26 | VINYL | V1 | V1 VOŠL MA LP | B6 PS2400 |
| | 3.05 | LOŽNICE | 14.30 | VINYL | V1 | V1 VOŠL MA LP | B6 – |
| | celková plocha bytové jednotky | | 60.82 | | | | |
| | 3.06 | PŘÍZEMÍ | 4.81 | VINYL | R6 | V2 VOŠL MA LP | B6 PS2150 |
| | 3.07 | WC, KOUPELNA | 4.63 | KERAMICKÁ DLAŽBA | K01 | V1 VOŠL MA LP | B2 PS2300 |
| C | 3.08a | KUCHYŇSKÝ KOUT | 6.71 | VINYL | V1 | V1 MEAKLAVER+HMÖB | B6 PS2400 |
| | 3.08b | ODPADNÍ FOKU | 19.93 | VINYL | V1 | V1 VOŠL MA LP | B6 PS2400 |
| | celková plocha bytové jednotky | | 36.09 | | | | |
| | 3.09 | PŘÍZEMÍ | 4.81 | VINYL | R6 | V2 VOŠL MA LP | B6 PS2150 |
| | 3.10 | WC, KOUPELNA | 4.65 | KERAMICKÁ DLAŽBA | K01 | V1 VOŠL MA LP | B2 PS2300 |
| C | 3.11a | KUCHYŇSKÝ KOUT | 6.71 | VINYL | V1 | V1 MEAKLAVER+HMÖB | B6 PS2400 |
| | 3.11b | ODPADNÍ FOKU | 19.93 | VINYL | V1 | V1 VOŠL MA LP | B6 PS2400 |
| | celková plocha bytové jednotky | | 36.10 | | | | |
| | 3.12 | PŘÍZEMÍ | 5.01 | VINYL | R6 | V2 VOŠL MA LP | B6 PS2150 |
| | 3.13 | WC, KOUPELNA | 5.25 | KERAMICKÁ DLAŽBA | K01 | V1 VOŠL MA LP | B2 PS2300 |
| A | 3.14a | ŠATNA | 4.03 | VINYL | V1 | V1 VOŠL MA LP | B6 |
| | 3.14b | KUCHYŇSKÝ KOUT | 12.40 | VINYL | V1 | V1 MEAKLAVER+HMÖB | B6 PS2400 |
| | 3.14c | ODPADNÍ FOKU | 17.25 | VINYL | V1 | V1 VOŠL MA LP | B6 PS2400 |
| | 3.15 | LOŽNICE | 14.31 | VINYL | V1 | V1 VOŠL MA LP | B6 PS2400 |
| | celková plocha bytové jednotky | | 60.26 | | | | |
| | 3.16 | PŘÍZEMÍ | 5.27 | VINYL | R6 | V2 VOŠL MA LP | B6 PS2150 |
| | 3.17 | WC, KOUPELNA | 5.79 | KERAMICKÁ DLAŽBA | K01 | V1 VOŠL MA LP | B2 PS2300 |
| | 3.18a | ŠATNA | 4.03 | VINYL | V1 | V1 VOŠL MA LP | B6 |
| A | 3.18b | KUCHYŇSKÝ KOUT | 12.50 | VINYL | V1 | V1 MEAKLAVER+HMÖB | B6 PS2400 |
| | 3.18c | ODPADNÍ FOKU | 17.16 | VINYL | V1 | V1 VOŠL MA LP | B6 PS2400 |
| | 3.19 | LOŽNICE | 14.31 | VINYL | V1 | V1 VOŠL MA LP | B6 PS2400 |
| | celková plocha bytové jednotky | | 61.27 | | | | |
| | 3.20 | PŘÍZEMÍ | 4.90 | VINYL | R6 | V2 VOŠL MA LP | B6 PS2150 |
| | 3.21 | WC, KOUPELNA | 4.95 | KERAMICKÁ DLAŽBA | K01 | V1 VOŠL MA LP | B2 PS2300 |
| D | 3.22a | KUCHYŇSKÝ KOUT | 6.71 | VINYL | V1 | V1 MEAKLAVER+HMÖB | B6 PS2400 |
| | 3.22b | ODPADNÍ FOKU | 19.93 | VINYL | V1 | V1 VOŠL MA LP | B6 PS2400 |
| | 3.23 | LOŽNICE | 19.63 | VINYL | V1 | V1 VOŠL MA LP | B6 PS2400 |
| | celková plocha bytové jednotky | | 52.07 | | | | |
| – | 3.24 | SCHODIŠTĚ | 16.01 | litina | R5 | V3 VOŠL MA CL | B3 STROPY |
| – | 3.25 | VÝTAH | – | – | – | – | – |
| | 3.26 | PŘÍZEMÍ | 4.64 | VINYL | R6 | V2 VOŠL MA LP | B6 PS2150 |
| | 3.27 | WC, KOUPELNA | 4.91 | KERAMICKÁ DLAŽBA | K01 | V1 VOŠL MA LP | B2 PS2300 |
| C | 3.28a | KUCHYŇSKÝ KOUT | 6.71 | VINYL | V1 | V1 MEAKLAVER+HMÖB | B6 PS2400 |
| | 3.28b | ODPADNÍ FOKU | 19.93 | VINYL | V1 | V1 VOŠL MA LP | B6 PS2400 |
| | celková plocha bytové jednotky | | 36.20 | | | | |
| | 3.29 | PŘÍZEMÍ | 4.64 | VINYL | R6 | V2 VOŠL MA LP | B6 PS2150 |
| | 3.30 | WC, KOUPELNA | 4.91 | KERAMICKÁ DLAŽBA | K01 | V1 VOŠL MA LP | B2 PS2300 |
| C | 3.31a | KUCHYŇSKÝ KOUT | 6.71 | VINYL | V1 | V1 MEAKLAVER+HMÖB | B6 PS2400 |
| | 3.31b | ODPADNÍ FOKU | 19.93 | VINYL | V1 | V1 VOŠL MA LP | B6 PS2400 |
| | celková plocha bytové jednotky | | 36.20 | | | | |
| | 3.32 | PŘÍZEMÍ | 4.64 | VINYL | R6 | V2 VOŠL MA LP | B6 PS2150 |
| | 3.33 | WC, KOUPELNA | 4.91 | KERAMICKÁ DLAŽBA | K01 | V1 VOŠL MA LP | B2 PS2300 |
| C | 3.34a | KUCHYŇSKÝ KOUT | 6.71 | VINYL | V1 | V1 MEAKLAVER+HMÖB | B6 PS2400 |
| | 3.34b | ODPADNÍ FOKU | 19.93 | VINYL | V1 | V1 VOŠL MA LP | B6 PS2400 |
| | celková plocha bytové jednotky | | 36.20 | | | | |
| | 3.35 | PŘÍZEMÍ | 5.05 | VINYL | R6 | V2 VOŠL MA LP | B6 PS2150 |
| | 3.36 | WC, KOUPELNA | 5.83 | KERAMICKÁ DLAŽBA | K01 | V1 VOŠL MA LP | B2 PS2300 |
| A | 3.37a | KUCHYŇSKÝ KOUT | 12.51 | VINYL | V1 | V1 MEAKLAVER+HMÖB | B6 PS2400 |
| | 3.37b | ODPADNÍ FOKU | 17.16 | VINYL | V1 | V1 VOŠL MA LP | B6 PS2400 |
| | 3.37c | ŠATNA | 6.03 | VINYL | V1 | V1 VOŠL MA LP | B6 |
| | 3.38 | LOŽNICE | 14.23 | VINYL | V1 | V1 VOŠL MA LP | B6 PS2400 |
| | celková plocha bytové jednotky | | 60.76 | | | | |
| – | 3.39 | PŘÍJEZD z 3PG, 4PG | 69.44 | výtah. kl. vrata | RA/KT | ELK/ZS | M154 PS2E2620 |
| | 3.40 | PŘÍZEMÍ | 3.80 | VINYL | R6 | V2 VOŠL MA LP | B6 PS2150 |
| | 3.41 | WC, KOUPELNA | 5.53 | KERAMICKÁ DLAŽBA | K01 | V1 VOŠL MA LP | B2 PS2300 |
| | 3.42a | ŠATNA | 4.37 | VINYL | V1 | V1 VOŠL MA LP | B6 |
| A2 | 3.42b | KUCHYŇSKÝ KOUT | 7.28 | VINYL | V1 | V1 MEAKLAVER+HMÖB | B6 PS2400 |
| | 3.42c | ODPADNÍ FOKU | 24.55 | VINYL | V1 | V1 VOŠL MA LP | B6 PS2400 |
| | 3.43 | BALKON | 6.53 | VÝMOVNÉ KEK.ZLAŽBA | K04 | K25 | B7 – |
| | celková plocha bytové jednotky | | **51.03** | | | | |
| | 3.44 | SCHODIŠTĚ | 15.98 | litina | R5 | V3 VOŠL MA CL | B3 STROPY |
| | 3.45 | VÝTAH | 3.89 | – | – | – | – |
| | 3.46 | PŘÍZEMÍ | 4.64 | VINYL | R6 | V2 VOŠL MA LP | B6 PS2150 |
| | 3.47 | WC, KOUPELNA | 4.64 | VINYL | R6 | V2 VOŠL MA LP | B6 PS2150 |
| E | 3.48 | ODPADNÍ FOKU | 19.51 | VINYL | V1 | V1 VOŠL MA LP | B6 PS2400 |
| | 3.49 | WC, KOUPELNA | 5.18 | KERAMICKÁ DLAŽBA | K01 | V1 VOŠL MA LP | B2 PS2300 |
| | 3.50 | LOŽNICE | 14.61 | VINYL | V1 | V1 VOŠL MA LP | B6 |
| | celková plocha bytové jednotky | | 50.58 | | | | |
| | 3.51 | PŘÍZEMÍ | 5.05 | VINYL | R6 | V2 VOŠL MA LP | B6 PS2150 |
| | 3.52 | WC, KOUPELNA | 6.15 | KERAMICKÁ DLAŽBA | K01 | V1 VOŠL MA LP | B2 PS2300 |
| | 3.53a | ŠATNA | 6.16 | VINYL | V1 | V1 VOŠL MA LP | B6 |
| A | 3.53b | KUCHYŇSKÝ KOUT | 13.11 | VINYL | V1 | V1 MEAKLAVER+HMÖB | B6 PS2400 |
| | 3.53c | ODPADNÍ FOKU | 16.91 | VINYL | V1 | V1 VOŠL MA LP | B6 PS2400 |
| | 3.54 | LOŽNICE | 13.86 | VINYL | V1 | V1 VOŠL MA LP | B6 PS2400 |
| | celková plocha bytové jednotky | | 61.22 | | | | |
| | 3.55 | PŘÍZEMÍ | 7.50 | VINYL | R6 | V2 VOŠL MA LP | B6 PS2150 |
| | 3.56 | WC, KOUPELNA | 6.74 | KERAMICKÁ DLAŽBA | K01 | V1 VOŠL MA LP | B2 PS2300 |
| D – 1P | 3.57a | KUCHYŇSKÝ KOUT | 7.28 | VINYL | V1 | V1 MEAKLAVER+HMÖB | B6 PS2400 |
| | 3.57b | ODPADNÍ FOKU | 23.58 | VINYL | V1 | V1 VOŠL MA LP | B6 PS2400 |
| | celková plocha bytové jednotky | | 45.21 | | | | |
| | 3.58 | PŘÍZEMÍ | 4.83 | VINYL | R6 | V2 VOŠL MA LP | B6 PS2150 |
| | 3.59 | WC, KOUPELNA | 5.36 | KERAMICKÁ DLAŽBA | K01 | V1 VOŠL MA LP | B2 PS2300 |
| D | 3.60a | KUCHYŇSKÝ KOUT | 6.39 | VINYL | V1 | V1 MEAKLAVER+HMÖB | B6 PS2400 |
| | 3.60b | ODPADNÍ FOKU | 19.40 | VINYL | V1 | V1 VOŠL MA LP | B6 PS2400 |
| | 3.61 | LOŽNICE | 15.15 | VINYL | V1 | V1 VOŠL MA LP | B6 – |
| | celková plocha bytové jednotky | | 51.13 | | | | |
| – | 3.62 | SCHODIŠTĚ | 15.83 | litina | R5 | V3 VOŠL MA CL | B3 STROPY |
| – | 3.63 | VÝTAH | – | – | – | – | – |
| | 3.64 | PŘÍZEMÍ | 4.64 | VINYL | R6 | V2 VOŠL MA LP | B6 PS2150 |
| | 3.65 | WC, KOUPELNA | 5.26 | KERAMICKÁ DLAŽBA | K01 | V1 VOŠL MA LP | B2 PS2300 |
| C | 3.66a | KUCHYŇSKÝ KOUT | 6.71 | VINYL | V1 | V1 MEAKLAVER+HMÖB | B6 PS2400 |
| | 3.66b | ODPADNÍ FOKU | 19.55 | VINYL | V1 | V1 VOŠL MA LP | B6 PS2400 |
| | celková plocha bytové jednotky | | 36.17 | | | | |
| | 3.67 | PŘÍZEMÍ | 4.64 | VINYL | R6 | V2 VOŠL MA LP | B6 PS2150 |
| | 3.68 | WC, KOUPELNA | 5.26 | KERAMICKÁ DLAŽBA | K01 | V1 VOŠL MA LP | B2 PS2300 |
| C | 3.69a | KUCHYŇSKÝ KOUT | 6.71 | VINYL | V1 | V1 MEAKLAVER+HMÖB | B6 PS2400 |
| | 3.69b | ODPADNÍ FOKU | 19.55 | VINYL | V1 | V1 VOŠL MA LP | B6 PS2400 |
| | celková plocha bytové jednotky | | 36.17 | | | | |
| | 3.70 | PŘÍZEMÍ | 4.89 | VINYL | R6 | V2 VOŠL MA LP | B6 PS2150 |
| | 3.71 | WC, KOUPELNA | 5.37 | KERAMICKÁ DLAŽBA | K01 | V1 VOŠL MA LP | B2 PS2300 |
| C | 3.72a | KUCHYŇSKÝ KOUT | 6.71 | VINYL | V1 | V1 MEAKLAVER+HMÖB | B6 PS2400 |
| | 3.72b | ODPADNÍ FOKU | 19.55 | VINYL | V1 | V1 VOŠL MA LP | B6 PS2400 |
| | celková plocha bytové jednotky | | 36.42 | | | | |
| | 3.73 | PŘÍZEMÍ | 5.01 | VINYL | R6 | V2 VOŠL MA LP | B6 PS2150 |
| | 3.74 | WC, KOUPELNA | 6.18 | KERAMICKÁ DLAŽBA | K01 | V1 VOŠL MA LP | B2 PS2300 |
| | 3.75a | ŠATNA | 6.21 | VINYL | V1 | V1 VOŠL MA LP | B6 |
| A2 | 3.75b | KUCHYŇSKÝ KOUT | 13.00 | VINYL | V1 | V1 MEAKLAVER+HMÖB | B6 PS2400 |
| | 3.75c | ODPADNÍ FOKU | 17.53 | VINYL | V1 | V1 VOŠL MA LP | B6 PS2400 |
| | 3.76 | LOŽNICE | 13.88 | VINYL | V1 | V1 VOŠL MA LP | B6 PS2400 |
| | 3.77 | BALKON | 6.53 | VÝMOVNÉ KEK.ZLAŽBA | K04 | K25 | B7 – |
| | celková plocha bytové jednotky | | 68.33 | | | | |

## BAREVNOST:

| | | |
|---|---|---|
| R1 | RAL 9016 | BÍLÁ – výběr dle vzorků |
| R2 | RAL 7011 | Bude vybráno dle vzorníku dodavatele |
| R3 | RAL 1016 | RAL 6019 (zelená) |
| R4 | RAL 5015 | POZN: barevnost strojů odpovídá barevnosti stěn (pokud není uvedeno jinak) |
| R5 | ŠEDÁ – výběr dle vzorků | |
| R6 | ŽLUTÁ – výběr dle vzorků | |
| R7 | MODRÁ – výběr dle vzorků | |

## LEGENDA MATERIÁLŮ:

- W1 ŽELEZOBETONOVÁ MONOLITICKÁ STĚNA TL. 200, 250 mm
- W2 ŽELEZOBETONOVÉ MONOLITICKÉ SLOUPY
- W3 NOSNÉ OBVODOVÉ ZDIVO Z KERAMICKÝCH DHELNÍ, TL. 250 mm
- W4 BRÝLOVÉ ZDIVO Z POROTHERMU PLUS TEPLÁ PŘÍČKA TEPLÝ 210 LOYAL A MATEC PLUS PROVEDU DPHV DPHZ DPHZ DPHZ TEPLÝ 210 TL. 100 mm, ZATÍRKA MINERÁLNÍ ŠEDÁ, ZATÍRKA BÍLÁ, ZATÍRKA MINERÁLNÍ ŠEDÁ
- W5 KONTAKTNÍ ZATEPLOVACÍ SYSTÉM ETICS Z TUZEMŠKÝCH MINERÁLNÍCH DESEK
- W6 NOSNÉ OBVODOVÉ ZDIVO MEZIŠPÁNĚ Z KERAMICKÝCH CHEL, TL. 250 mm
  **STĚNA MUSÍ SPLŇOVAT MINIMÁLNÍ NEPRŮZVUČNOST Rw min = 53dB**
- W7 POD. SAKLY NA MALTU M10
- W8 VNITŘNÍ PŘÍČKY Z POROBETONOVÝCH TVÁRNIC, TL. 150mm ZDĚNÉ NA MALTOVÉ LOŽE, PLNOPLOŠNÉ MALTOVÉNÉ LOŽNÉ SPÁRY NA TOMKOVSTŘEDU ZDIVO MALTU, VEŠKERÉ SYSTÉMOVÝCH PROFILACÍ NAD OTVORY
  POUMAVKA DLE ČSN 73 10 53 PŘÍČKY SE OBITÝMIM METROVÝM SLOHY BYTU
  **MUSÍ SPLŇOVAT MINIMÁLNÍ NEPRŮZVUČNOST Rw min = 42 dB :**
- W9 VNITŘNÍ PŘÍČKY Z SADROVÉ DESKOVÉ OMÍTKOU TL. 10 mm VČ. ARMOVACÍ TKANINY PODE FINÁLNÍ OMÍTKOU
- W10 VNITŘNÍ PŘÍČKY Z POROBETONOVÝCH TVÁRNIC, TL. 100mm ZDĚNÉ NA MALTOVÉ LOŽE, PLNOPLOŠNÉ MALTOVÉNÉ LOŽNÉ SPÁRY NA TOMKOVSTŘEDU ZDIVO MALTU, VEŠKERÉ SYSTÉMOVÝCH PROFILACÍ NAD OTVORY
- W11 PŘEDSAZENÁ SDK STĚNA NA KOVOVÉ KONSTRUKCI, DO KUVKA, PRO VEDENÍ INSTALACÍ TL. 125 mm nebo 2X 80 TL. 150 mm, FÓR, 200 mm (viz PODOPIS) 2x12,5 MM BEFRENDOVANÉ, NA VÝŠKU CCA 1,2 m (PŘEDNÁŠKE SLI SPÁROŘEZU)
- W12 PŘEDSAZENÁ SDK STĚNA NA KOVOVÉ KONSTRUKCI, DO KUVKA, PRO VEDENÍ INSTALACÍ TL. 125 mm nebo 2X 80 TL. 150 mm, FÓR, 200 mm (viz PODOPIS) 2x12,5 MM BEFRENDOVANÉ, NA VÝŠKU CCA 1,2 m (PŘEDNÁŠKE SLI SPÁROŘEZU)
- W13 ŠACHTOVÁ SDK STĚNA NA KOVOVÉ KONSTRUKCI OM 75, DO KUVKA, OBOUSTRANNĚ D 30 DPF, TL. 100 mm, VČETNĚ MIN. IZOLACE 60 mm, 2x12,5 MM DESKY IMPREGNOVANÉ+PROTIPOŽÁRNÍ, NA CELOU VÝŠKU MISTNOSTI
- W14 ŠACHTOVÁ SDK STĚNA NA KOVOVÉ KONSTRUKCI OM 75, DO KUVKA, OBOUSTRANNĚ D 30 DPF, TL. 100 mm, VČETNĚ MIN. IZOLACE 60 mm, 2x12,5 MM DESKY IMPREGNOVANÉ+PROTIPOŽÁRNÍ, NA CELOU VÝŠKU MISTNOSTI

## POZNÁMKA:

- ZMOTAVITÉ, JE POVINEN ZMĚNY A OPRAVY KONZULTOVAT S PROJEKTANTEM
- PŘEDLAST NAD OTVORY (DVEŘE, OKNA, VRATA, NAPŘ. VE VNITŘNÍCH PŘÍČKÁCH JSOU SOUČÁSTÍ SYSTÉMOVÉHO ŘEŠENÍ KONKRÉTNÉ ZKLEDNÉHO SYSTÉMU.
- STAVEBNÍ PŘIPRAVENOST PRO VÝTAH A VÉLKOŽÍT NA PRO RÓZVODŽÉ, HYDRANTY, APOD.,
- PROVÉST DLE VYPRÁVĚNÍ DODAVATELE.
- PŘEDNÁ POSUD HRANY ŽEBRY PANLACE BUDE UPŘESNĚNA DLE VYPRÁVĚNÍ DODAVATELE STROJÁLEDNÍCH STĚN /.
- ZVÝŠENÁ PŘIPRAVENOST PRO ZÁKLADNÉ BUDE UPŘESNĚNA DLE VYPRÁVĚNÍ DODAVATELE.
- * OMÍTKY BUDOU URČENY A ODSOUHLASENY DODAVATELEM ZDIVA A PŘÍČEK, TECHNOLOGICKÝ POSTUP PRÁNÍCHÉN PŘÍPRAVA POVRCHU SOUŠTĚNA VRSTVY, DOBA ZRÁNÍ, POVRCHOVÉ ÚPRAVY MUSÍ BÝT SPECIFIKOVÁNA VYROBCEM. NA PŘÍČKY Z POROBETONOVÝCH TVÁRNIC BUDE DLE TECHNOLOGICKÉHO PŘEDPISU DODAVATELE NANEŠENA ARMOVACÍ TKANINA.
- OBKLADY A FINÁLNÍ POVRCHOVÉ ÚPRAVY BUDOU V BAREVNOSTI DLE VYBĚRU ARCHITEKTA/INVESTOROM DLE JEJICH POŽADAVKŮ.
- SPARÁŘEZY OBKLADŮ A DLAŽEB VČ. KONCENTRÁCI PRAVÉ NUTNÉ KOORDINOVAT S ARCHITEKTEM/INVESTOROM DLE JEJICH POŽADAVKŮ.
- V SAMÝ BUDOU OBEZDĚNY A OBLÉZÝMI OBKLADŮNAM VČ. KONTROLNÍCH DVÍŘEK
- PRO PRŮSTUPY INSTALACÍ DO Ø 110 mm PŘÉS ZÁ STROPY, PRŮKOPY přip. ZÁ STĚNAM OSADÍ PŘED BETONÁŽ DLE PROSTUPUV DLE PYNÉSÍ JEDNOTLIVÝCH PROFESÍ
- PROSTUPY PRO INSTALACE NOSNÝMI KERAMICKÝMI STĚNAMI VRTAT PŘÍP. ŘEZAT (NAKOLV BOURAT) DLE PYNÉSÍ JEDNOTLIVÝCH PROFESÍ
- PO INSTALACI ROZVODŮ V MÍSTĚ STROPŮ ŠACHTY PŘEBETONOVAT V KAŽDÉM PATŘE
- TYTO OTVORY VČ. ZTLUŠŤUJÍCÍCH ZÁ STĚNACH BUDOU PROVEDENY JAKO "DOČASNÉ" POUZE PO DOBU REALIZACE VÝŠEŘEPCH INSTALACÍ (ROZVODY VZT apod.). V MÍSTĚ "NAOPAKŽ OTVORU (V ORDNÍ STROPU) MUSÍ BÝT ZACHOVÁN PÁS STĚNY O VÝŠCE min. 500 mm. PO INSTALACI VŠEŘEPCH ROZVODŮ BUDE OTVOR VE STĚNĚ "VYPLNĚN" TAKOVÝM ZPŮSOBEM, ABY BYLA ZACHOVÁNA JEJÍ FUNKCE ZTLUŤUJÍCÍ STĚNY.
  JE NAPŘÍKLADU DOPUSTÉN ZÁ STĚNY ZÁ POUŽITÍ BETON. BEZNÉCH TVÁRNIC S DOEL. VÝZTUŽÍ, POTOM BUDE NAHOJENA NA VÝŠCE ZÁNAKLÉHO STĚNY – "ILYSTRÁNÉ" VÝZTUŽÍ DO ŠÍŘÍNY NEBO PONECHÁNÁM VYDÁNAJÍCÍ VÝZTUŽÍ, SVĚTÝ A PŘIMĚŘENÁ VÝZTUŽÍ MEZI TVÁRCHAMI.
- V SDK PORKÁZECH BUDOU OSAZENY SYSTÉMOVÉ REVIZNÍ ZVÁŘKA (NEBO ROZVODY VZT, JEJICH PŘÍSLNÁ POJLOHA A ROZMĚRY JSU SKUTEČNÉHO PROVEDENÍ ROZVODŮ VZT A POŽÁRNÍHO PROJEKT. ODDÍLU) "ZATÍPÁNÍ" odpovídajícího" ZVÁŘKA BUDOU OSAZENY POD JEDNOTNÝMI A TLUMÍ ROZVODŮ VZT).

## LEGENDA ZKRATEK:

VOŠ – VAPOVÁ ZMĚNA ŠTAVÁNÍ A
KO2000 – KERAMICKÝ OBKLAD STĚN Z OBKLADAČEK 200/200, LEPOVÝCH DO TMELU (2050–VÝŠKA OBKLADU PO ZÁRUBNĚ), KO2850–1450 – KERAMICKÝ OBKLAD STĚN Z OBKLADAČEK 200/200, LEPOVÝCH DO TMELU, VÝŠKU OBKLAD UPŘESNÍT DLE
  DODANÉ KUCHYŇSKÉ LINKY, KOUŽIM SPOŘÁKU S 1–1450 mm
MA – MALBA AKRYLATOVÁ DVOUNÁSTNÁ OTĚRUVZDORNÁ, BÍLÁ PŘÍP. JÉMNÉ TÓNOVÁNÍ
K1 – KERAMICKÝ SOKL v=100 mm
K5 – KERAMICKÝ SOKL v=150 mm
KL – KOBEROVÁ LŠTA v=50 mm
D1 – SYSTÉMOVÉ DUŠ STĚNY – VE VÝTAHOVÝCH ŠACHTÁCH v 300 mm, DSTATNÍ MÍSTNOSTÍ v. 100 mm
PS2000 – PODHLED SKOROKAPTONOVÝ HLADKÝ, (TLOŤLA VÝŠKA)
PS2800 – PODHLED SKOROKAPTONOVÝ HLADKÝ IMPREGNOVANÝ
  – PODHLED SADROVÉ DESKY
PO2000 – PODHLED EXTERIÉRÉHO SYSTÉMOVÝ, NAPŘ. CEMENTOVÁ DESKA TL. 12,5 mm NA NOSNÉM KONLOŠTÍ
  – IN ARCHIVÉCHÉM DOHÁNÍ PRO ÉKNÁ PROSTŘEDÍ, ELEVÁCÍCH HLADKÁ DESKA
KZS – KONDÁNTNÍ ZATEPLOVACÍ SYSTÉM PROVEDENÍ VE STANDARDU ETICS, VČETNĚ FINÁLNÍ PROBARVÁNÍ OMÍTKY,
OMÍTKA – EXTÉRÉVÉHO TENKOVRSTVÁ PLASTOVÁ STRUKTURÁLNÍ PROBARVÉNÁ OMÍTKA SILIKÓNOVÁ (PŘÍPRAVÉ SILIKONOLIKATOVÁ) S PROVEDENÍM SMÁCÉCÍCH ŠTÍTEK. PODLAD ÚŠTĚŘÍN PENETRAC, ZRNO 1,5 MM, ZATÍRKA, BAREVNOST VIZ. SMÁCHÉ ŘEŠENÍ VÝROBY PDA.ESS.

| Revize | Datum | Popis změny | Vypracoval | Kontroloval |
|---|---|---|---|---|
| 01 | | | | |
| 02 | | | | |
| 03 | | | | |
| 04 | | | | |
| 05 | | | | |
| 06 | | | | |
| 07 | | | | |
| 08 | | | | |
| 09 | | | | |
| 10 | | | | |

| | |
|---|---|
| Investor: Statutární město Brno, Dominikánské náměstí 1, 601 67 Brno | Autor komplexu: RUDIŠ-RUDIŠ architekti s.r.o., Jesenická 204/21, 602 00 Brno |
| Koordinace stavby a profesí | Ing. L. Vasuth |
| Koordinace stavby a technologie | Ing. L. Vasuth |
| Stavbyvedoucí | Ing. M. Pauliena |
| ±0,000=212,280m n.m. | |
| Hlavní projektant | Vedoucí projektant | Vypracoval | Kontroloval |
|---|---|---|---|
| | | | |

| Zpracovatel autor komplexu | | | Číslo zakázky |
|---|---|---|---|
| Hlavní projektant | Vedoucí projektant | Vypracoval | Kontroloval |
| Ing.arch.M.Chmelařová | Ing. L. Vasuth | M. Vasuth | M. Kostka |

a – projekt plus a. s.
Ostravská 4, Ostrava-Zábřeh
tel.: +420 596 232 111
e-mail: ap@ap-ostrava.cz
www.ap-ostrava.cz

| | | | |
|---|---|---|---|
| Akce: BYTOVÉ DOMY VOJTOVA, BRNO | | Ref: Ing. M. Šimperský | |
| Část: SO01 - DŮM SE STARTOVACÍMI BYTY | | Číslo zakázky: 16-2034-087 | |
| | | Soupis dokumentací: DPS | |
| | | Datum 1 vydání: 03/2017 | |
| Profese: Architektonicko - stavební řešení | | Měřítko: 1 : 50 | Formát: 30 x 84 |
| Název: PODORYS 3.NP | | Datum revize: | Číslo revize: |
| Název dig.dokumentu: SO01_D1na08.dwg | Číslo výkresu: SO 01 D.1.1 08 | | |