

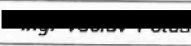

GEOMETRICKÝ PLÁN pro <i>vymezení úzšíru věcného břemene k části pozemku</i>	Geometrický plán ověřil úředně oprávněný zeměměřický inženýr:	Stejnopis ověřil úředně oprávněný zeměměřický inženýr:
	Jméno, příjmení:  Číslo položky seznamu úředně oprávněných zeměměřických inženýrů: 1985/2000 Dne: 7.4.2022 Číslo: 48/2022 Náležitostmi a přesností odpovídá právním předpisům.	Jméno, příjmení:  Číslo položky seznamu úředně oprávněných zeměměřických inženýrů: 1985/2000 Dne: 12.4.2022 Číslo: 97/2022 Tento stejnopis odpovídá geometrickému plánu v elektronické podobě uloženému v dokumentaci katastrálního úřadu.
Vyhotovitel: <i>Mapcom s.r.o.</i> <i>Vranov 133, 66432</i> 	Katastrální úřad souhlasí a ořizováním parcel.	
Číslo plánu: 1460,1216-11/2022 Okres: <i>Brno-město</i> Obec: <i>Brno</i> Kat. území: <i>Trnitá, Komárov</i> Mapový list: <i>Brno 8-033,8-1/11,9-0/44,9-1/22</i> Dosavadním vlastníkům pozemků byla poskytnuta možnost seznámit se v terénu a průběhem navrhovaných nových hranic, které byly označeny přídopisným způsobem:		

VÝKAZ DOSAVADNÍHO A NOVÉHO STAVU ÚDAJŮ KATASTRU NEMOVITOSTÍ

Dosavadní stav				Nový stav												
Označení pozemku parc. číslem	Výměra parcely		Druh pozemku Způsob využití	Označení pozemku parc. číslem	Výměra parcely		Druh pozemku Způsob využití	Typ stavby	Způsob určení výměry	Porovnání se stavem evidence právních vztahů						
	ha	m ²			ha	m ²				Díl přechází z pozemku označeného v katastru nemovitostí	dřívejší poz. evidenci	Číslo listu vlastnictví	Výměra dílu		Označení dílu	
													ha	m ²		
Břemeno A																
k.ú. Trnítá																
/08/1/2													/08/1/2	10001		
708/185													708/185	60000		
708/191													708/191	502		
737													737	10001		
740													740	10001		
745/8													745/8	60000		
745/11													745/11	60000		
745/12													745/12	60000		
746/4													746/4	10001		
746/8													746/8	10001		
746/9													746/9	10001		
746/10													746/10	10001		
747/6													747/6	10001		
747/7													747/7	10001		
756/5													756/5	10001		
756/6													756/6	10001		
756/7													756/7	10001		
Břemeno B																
k.ú. Trnítá																
571/13													571/13	502		
571/14													571/14	502		
571/15													571/15	502		
k.ú. Komárov																
1149/1													1149/1	6		
1149/37													1149/37	6		
1149/56													1149/56	10001		
1149/64													1149/64	10001		
Břemeno C																
k.ú. Trnítá																
777													777	10001		
779													779	10001		
780													780	10001		
781													781	10001		
782													782	10001		
571/13													571/13	502		
571/17													571/17	502		
k.ú. Komárov																
1114/1													1114/1	10001		
1115/1													1115/1	10001		
1115/2													1115/2	60000		
1130/1													1130/1	10001		
1130/2													1130/2	10001		

Oprávněný : dle smlouvy

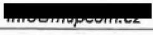
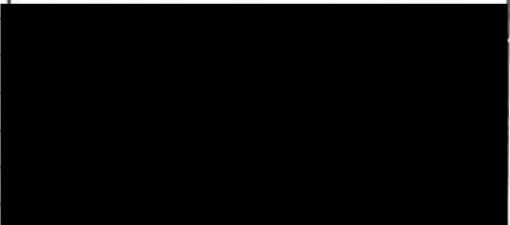
Druh věcného břemene : dle smlouvy

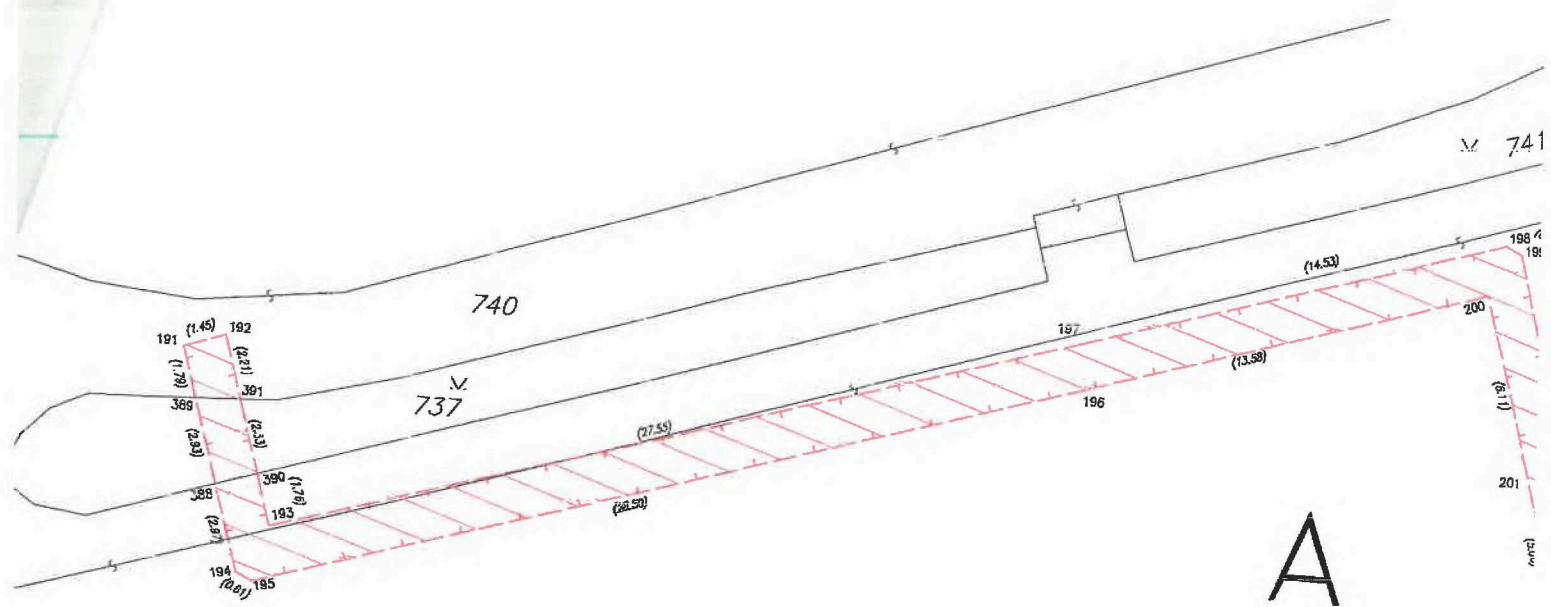

Zvonarka

745/8

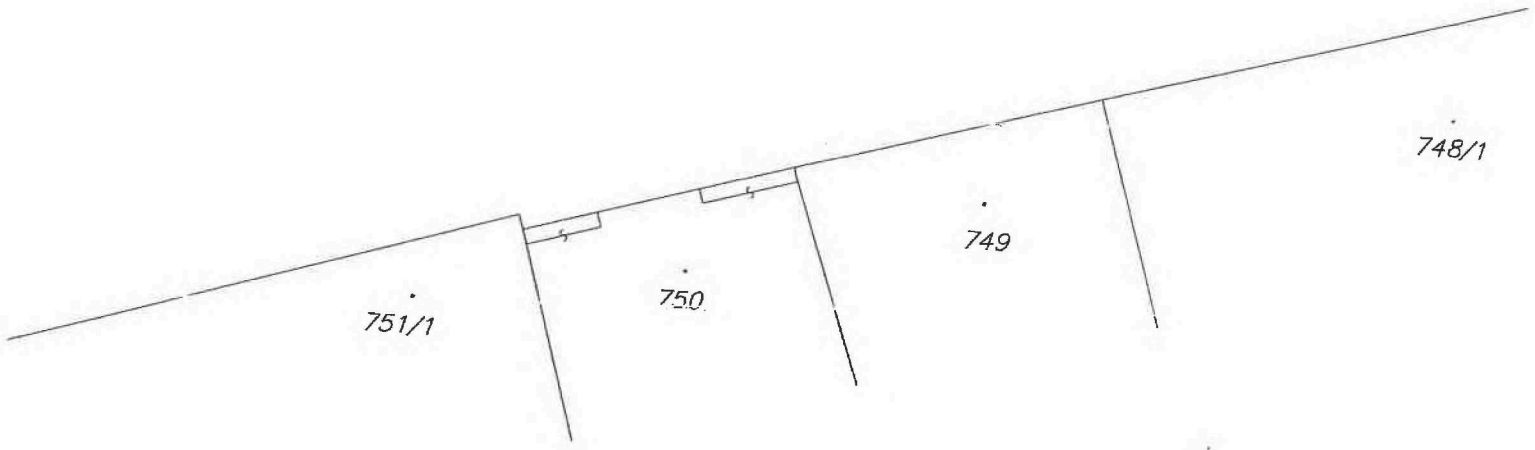

A

741

748/1

748/2

748/3

745/9

745/10

745/11

708/80

708/82

708/192

708/193

746/5

745/13

745/14

746/3

746/1

746/4

746/7

746/6

708/184

708/182

746/9

746/10

747/8

747/6

A

746/2

746/9

708/172

746/10

746/11

708/186

708/191

708/186

708/183

708/123

708/175

707/1

708/81

Detail:A

Detail:A

756/5

756/7

756/6

756/4

756/5

756/6

708/185

708/81

1:1

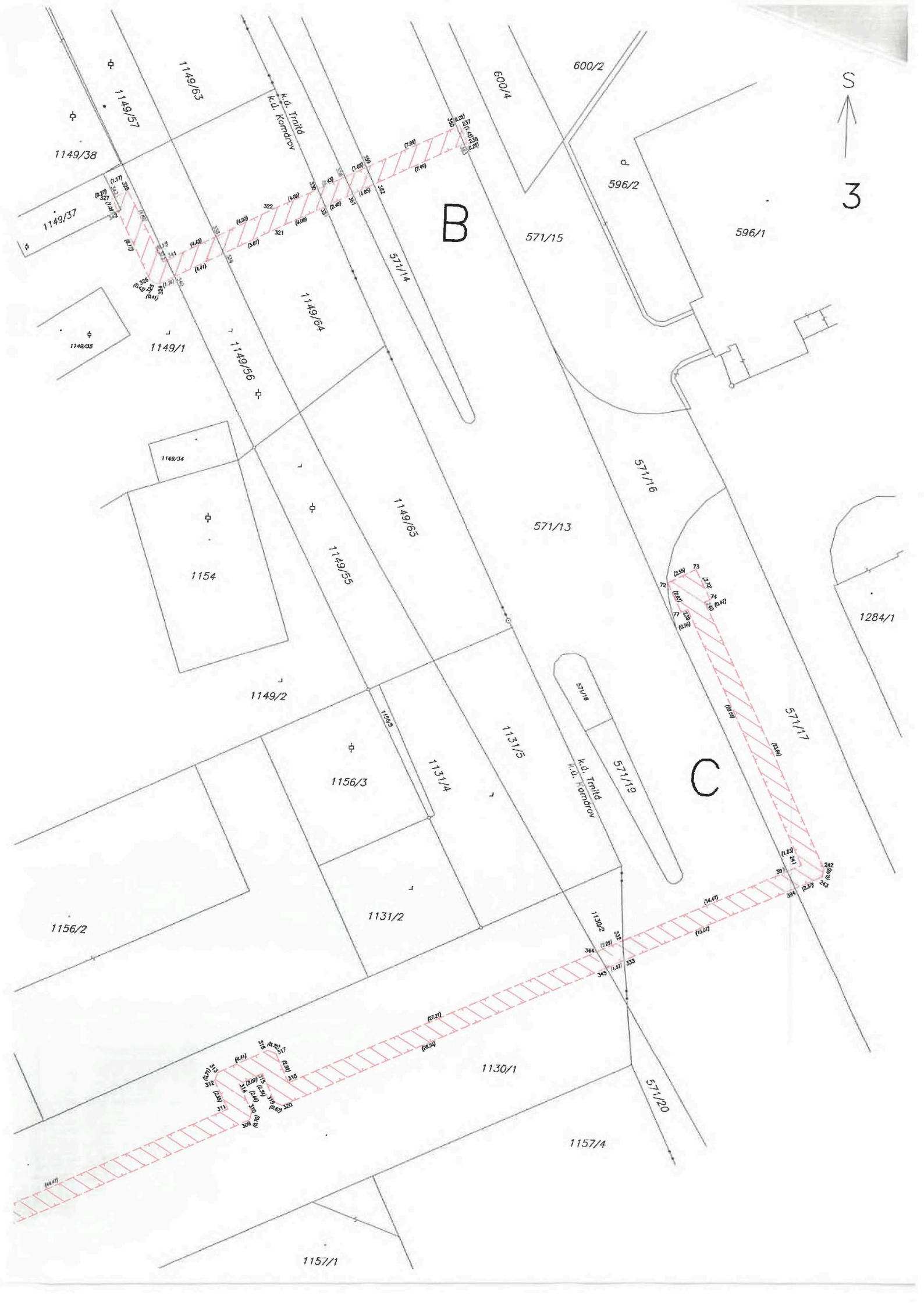



4

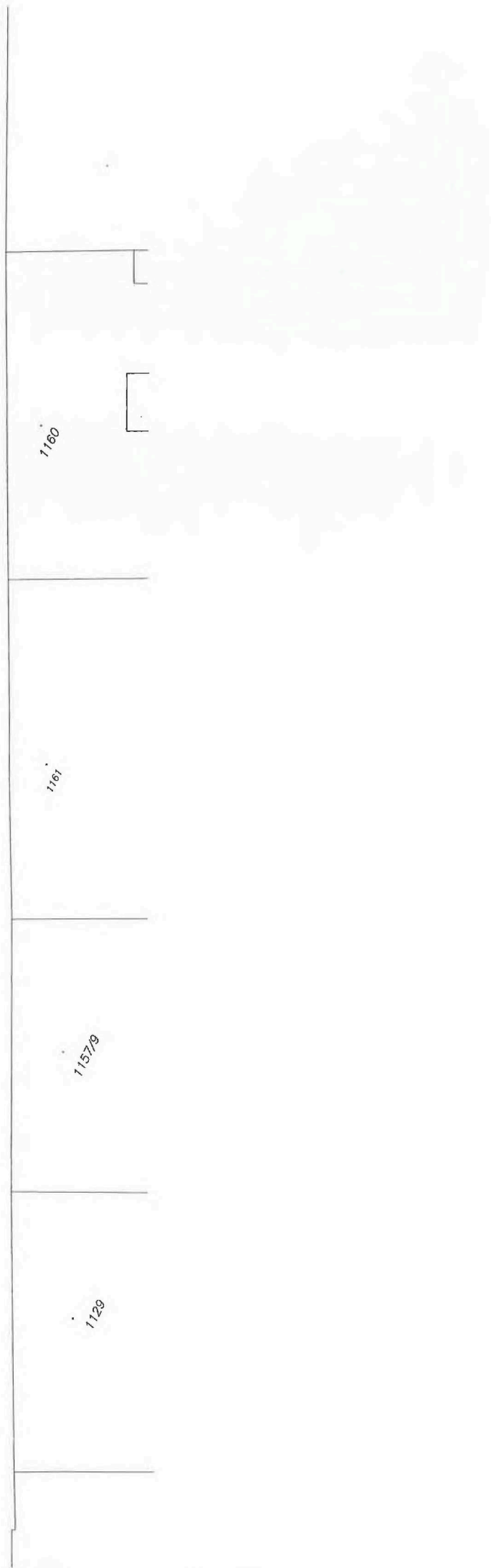
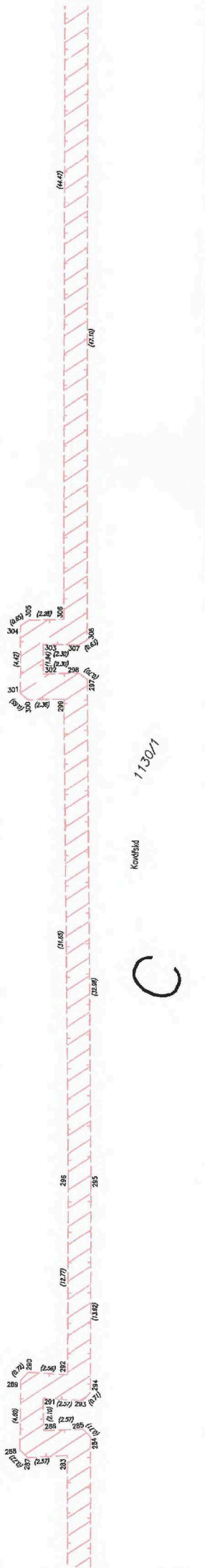
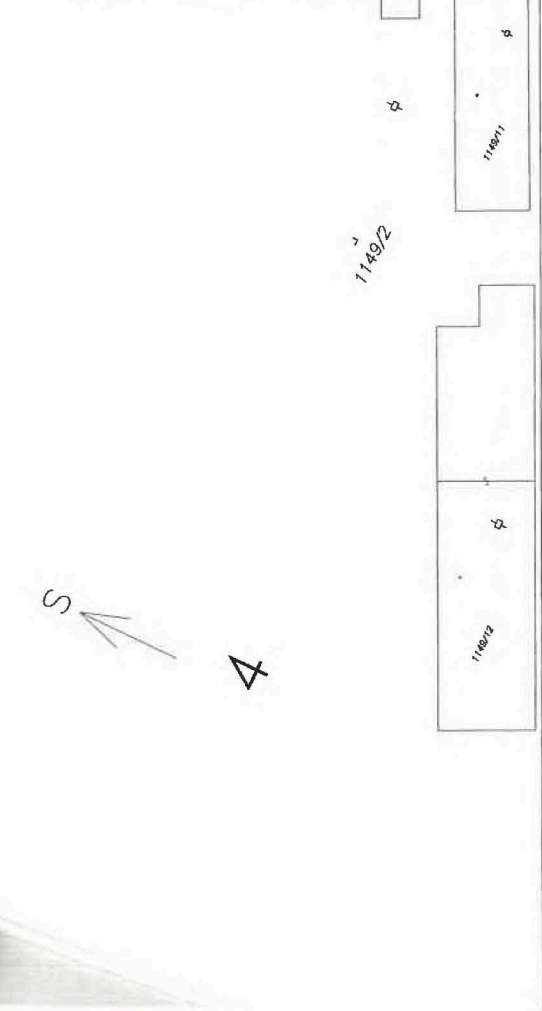
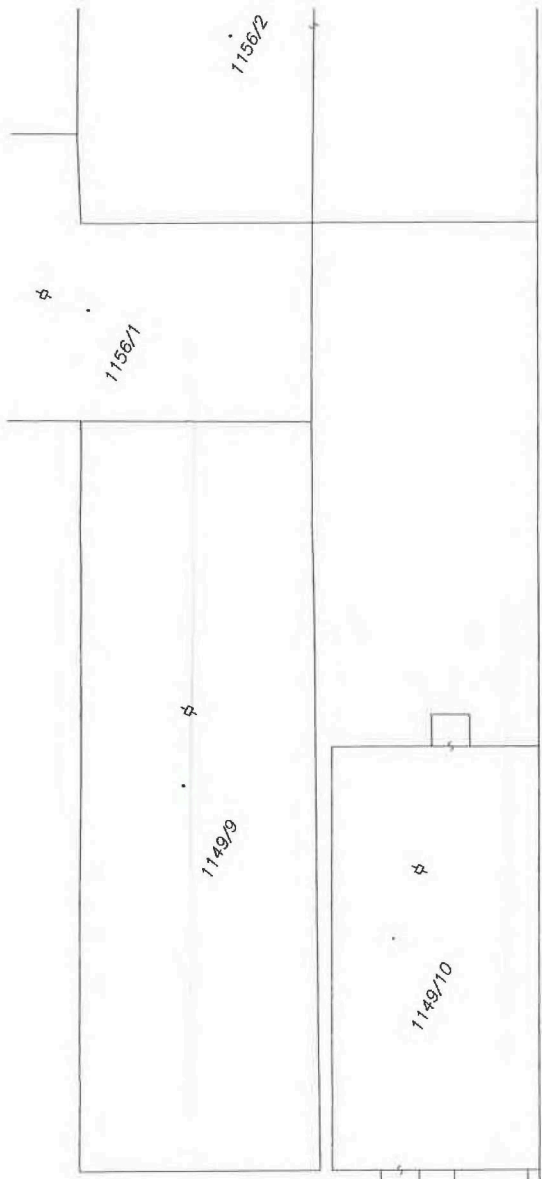

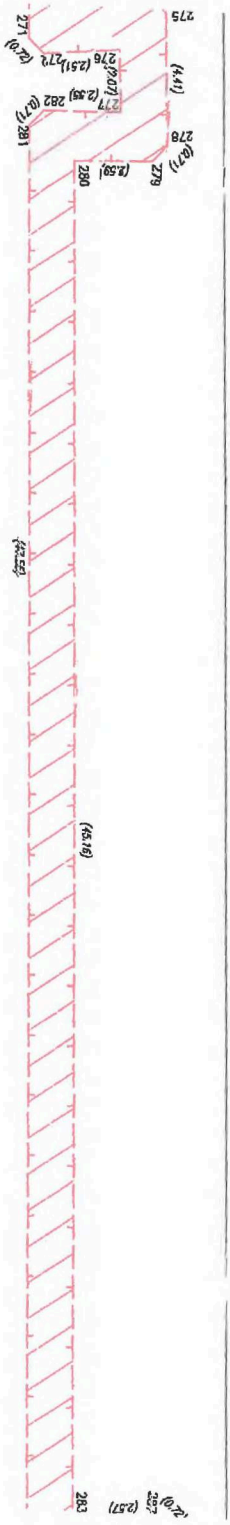
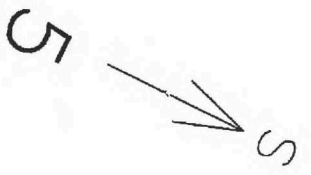

C

1130/1

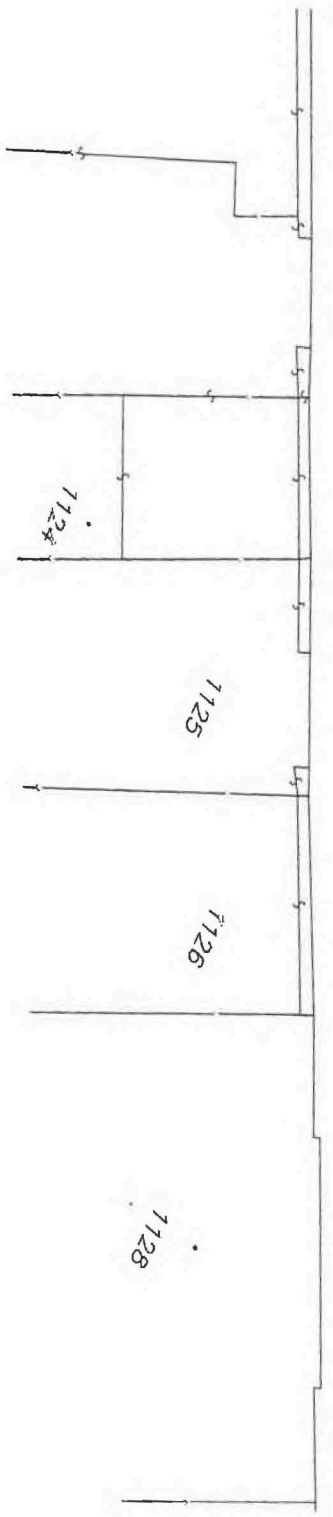

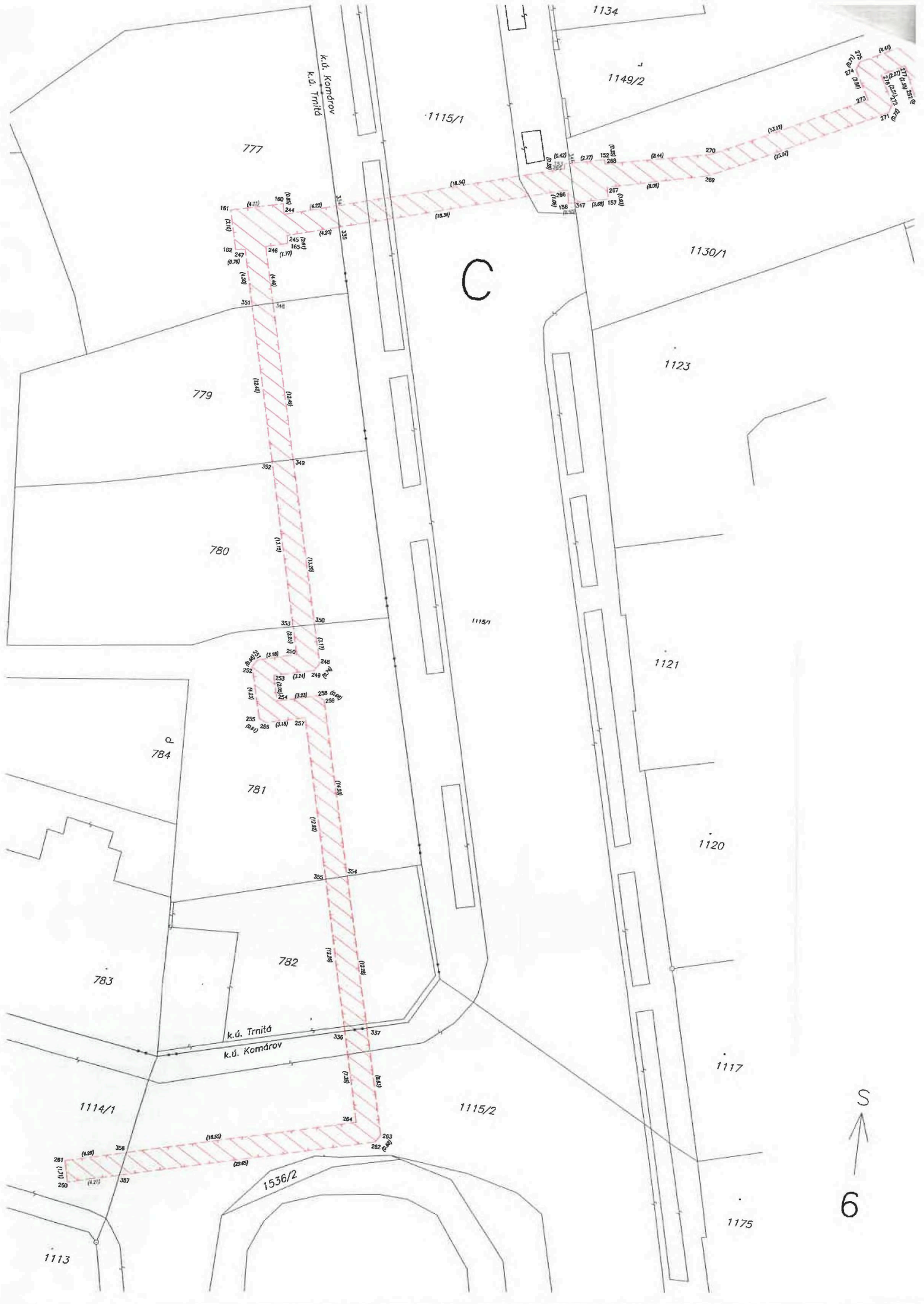

k.ú. Komárov
k.ú. Trnítá

C

S
6

161 (4.21) 180 (4.22) 244 (4.22) 331 (4.22) 335 (4.22) 351 (4.22) 352 (4.22) 353 (4.22) 354 (4.22) 355 (4.22) 356 (4.22) 357 (4.22) 358 (4.22) 359 (4.22) 360 (4.22) 361 (4.22) 362 (4.22) 363 (4.22) 364 (4.22) 365 (4.22) 366 (4.22) 367 (4.22) 368 (4.22) 369 (4.22) 370 (4.22) 371 (4.22) 372 (4.22) 373 (4.22) 374 (4.22) 375 (4.22) 376 (4.22) 377 (4.22) 378 (4.22) 379 (4.22) 380 (4.22) 381 (4.22) 382 (4.22) 383 (4.22) 384 (4.22) 385 (4.22) 386 (4.22) 387 (4.22) 388 (4.22) 389 (4.22) 390 (4.22) 391 (4.22) 392 (4.22) 393 (4.22) 394 (4.22) 395 (4.22) 396 (4.22) 397 (4.22) 398 (4.22) 399 (4.22) 400 (4.22) 401 (4.22) 402 (4.22) 403 (4.22) 404 (4.22) 405 (4.22) 406 (4.22) 407 (4.22) 408 (4.22) 409 (4.22) 410 (4.22) 411 (4.22) 412 (4.22) 413 (4.22) 414 (4.22) 415 (4.22) 416 (4.22) 417 (4.22) 418 (4.22) 419 (4.22) 420 (4.22) 421 (4.22) 422 (4.22) 423 (4.22) 424 (4.22) 425 (4.22) 426 (4.22) 427 (4.22) 428 (4.22) 429 (4.22) 430 (4.22) 431 (4.22) 432 (4.22) 433 (4.22) 434 (4.22) 435 (4.22) 436 (4.22) 437 (4.22) 438 (4.22) 439 (4.22) 440 (4.22) 441 (4.22) 442 (4.22) 443 (4.22) 444 (4.22) 445 (4.22) 446 (4.22) 447 (4.22) 448 (4.22) 449 (4.22) 450 (4.22) 451 (4.22) 452 (4.22) 453 (4.22) 454 (4.22) 455 (4.22) 456 (4.22) 457 (4.22) 458 (4.22) 459 (4.22) 460 (4.22) 461 (4.22) 462 (4.22) 463 (4.22) 464 (4.22) 465 (4.22) 466 (4.22) 467 (4.22) 468 (4.22) 469 (4.22) 470 (4.22) 471 (4.22) 472 (4.22) 473 (4.22) 474 (4.22) 475 (4.22) 476 (4.22) 477 (4.22) 478 (4.22) 479 (4.22) 480 (4.22) 481 (4.22) 482 (4.22) 483 (4.22) 484 (4.22) 485 (4.22) 486 (4.22) 487 (4.22) 488 (4.22) 489 (4.22) 490 (4.22) 491 (4.22) 492 (4.22) 493 (4.22) 494 (4.22) 495 (4.22) 496 (4.22) 497 (4.22) 498 (4.22) 499 (4.22) 500 (4.22) 501 (4.22) 502 (4.22) 503 (4.22) 504 (4.22) 505 (4.22) 506 (4.22) 507 (4.22) 508 (4.22) 509 (4.22) 510 (4.22) 511 (4.22) 512 (4.22) 513 (4.22) 514 (4.22) 515 (4.22) 516 (4.22) 517 (4.22) 518 (4.22) 519 (4.22) 520 (4.22) 521 (4.22) 522 (4.22) 523 (4.22) 524 (4.22) 525 (4.22) 526 (4.22) 527 (4.22) 528 (4.22) 529 (4.22) 530 (4.22) 531 (4.22) 532 (4.22) 533 (4.22) 534 (4.22) 535 (4.22) 536 (4.22) 537 (4.22) 538 (4.22) 539 (4.22) 540 (4.22) 541 (4.22) 542 (4.22) 543 (4.22) 544 (4.22) 545 (4.22) 546 (4.22) 547 (4.22) 548 (4.22) 549 (4.22) 550 (4.22) 551 (4.22) 552 (4.22) 553 (4.22) 554 (4.22) 555 (4.22) 556 (4.22) 557 (4.22) 558 (4.22) 559 (4.22) 560 (4.22) 561 (4.22) 562 (4.22) 563 (4.22) 564 (4.22) 565 (4.22) 566 (4.22) 567 (4.22) 568 (4.22) 569 (4.22) 570 (4.22) 571 (4.22) 572 (4.22) 573 (4.22) 574 (4.22) 575 (4.22) 576 (4.22) 577 (4.22) 578 (4.22) 579 (4.22) 580 (4.22) 581 (4.22) 582 (4.22) 583 (4.22) 584 (4.22) 585 (4.22) 586 (4.22) 587 (4.22) 588 (4.22) 589 (4.22) 590 (4.22) 591 (4.22) 592 (4.22) 593 (4.22) 594 (4.22) 595 (4.22) 596 (4.22) 597 (4.22) 598 (4.22) 599 (4.22) 600 (4.22) 601 (4.22) 602 (4.22) 603 (4.22) 604 (4.22) 605 (4.22) 606 (4.22) 607 (4.22) 608 (4.22) 609 (4.22) 610 (4.22) 611 (4.22) 612 (4.22) 613 (4.22) 614 (4.22) 615 (4.22) 616 (4.22) 617 (4.22) 618 (4.22) 619 (4.22) 620 (4.22) 621 (4.22) 622 (4.22) 623 (4.22) 624 (4.22) 625 (4.22) 626 (4.22) 627 (4.22) 628 (4.22) 629 (4.22) 630 (4.22) 631 (4.22) 632 (4.22) 633 (4.22) 634 (4.22) 635 (4.22) 636 (4.22) 637 (4.22) 638 (4.22) 639 (4.22) 640 (4.22) 641 (4.22) 642 (4.22) 643 (4.22) 644 (4.22) 645 (4.22) 646 (4.22) 647 (4.22) 648 (4.22) 649 (4.22) 650 (4.22) 651 (4.22) 652 (4.22) 653 (4.22) 654 (4.22) 655 (4.22) 656 (4.22) 657 (4.22) 658 (4.22) 659 (4.22) 660 (4.22) 661 (4.22) 662 (4.22) 663 (4.22) 664 (4.22) 665 (4.22) 666 (4.22) 667 (4.22) 668 (4.22) 669 (4.22) 670 (4.22) 671 (4.22) 672 (4.22) 673 (4.22) 674 (4.22) 675 (4.22) 676 (4.22) 677 (4.22) 678 (4.22) 679 (4.22) 680 (4.22) 681 (4.22) 682 (4.22) 683 (4.22) 684 (4.22) 685 (4.22) 686 (4.22) 687 (4.22) 688 (4.22) 689 (4.22) 690 (4.22) 691 (4.22) 692 (4.22) 693 (4.22) 694 (4.22) 695 (4.22) 696 (4.22) 697 (4.22) 698 (4.22) 699 (4.22) 700 (4.22) 701 (4.22) 702 (4.22) 703 (4.22) 704 (4.22) 705 (4.22) 706 (4.22) 707 (4.22) 708 (4.22) 709 (4.22) 710 (4.22) 711 (4.22) 712 (4.22) 713 (4.22) 714 (4.22) 715 (4.22) 716 (4.22) 717 (4.22) 718 (4.22) 719 (4.22) 720 (4.22) 721 (4.22) 722 (4.22) 723 (4.22) 724 (4.22) 725 (4.22) 726 (4.22) 727 (4.22) 728 (4.22) 729 (4.22) 730 (4.22) 731 (4.22) 732 (4.22) 733 (4.22) 734 (4.22) 735 (4.22) 736 (4.22) 737 (4.22) 738 (4.22) 739 (4.22) 740 (4.22) 741 (4.22) 742 (4.22) 743 (4.22) 744 (4.22) 745 (4.22) 746 (4.22) 747 (4.22) 748 (4.22) 749 (4.22) 750 (4.22) 751 (4.22) 752 (4.22) 753 (4.22) 754 (4.22) 755 (4.22) 756 (4.22) 757 (4.22) 758 (4.22) 759 (4.22) 760 (4.22) 761 (4.22) 762 (4.22) 763 (4.22) 764 (4.22) 765 (4.22) 766 (4.22) 767 (4.22) 768 (4.22) 769 (4.22) 770 (4.22) 771 (4.22) 772 (4.22) 773 (4.22) 774 (4.22) 775 (4.22) 776 (4.22) 777 (4.22) 778 (4.22) 779 (4.22) 780 (4.22) 781 (4.22) 782 (4.22) 783 (4.22) 784 (4.22) 785 (4.22) 786 (4.22) 787 (4.22) 788 (4.22) 789 (4.22) 790 (4.22) 791 (4.22) 792 (4.22) 793 (4.22) 794 (4.22) 795 (4.22) 796 (4.22) 797 (4.22) 798 (4.22) 799 (4.22) 800 (4.22) 801 (4.22) 802 (4.22) 803 (4.22) 804 (4.22) 805 (4.22) 806 (4.22) 807 (4.22) 808 (4.22) 809 (4.22) 810 (4.22) 811 (4.22) 812 (4.22) 813 (4.22) 814 (4.22) 815 (4.22) 816 (4.22) 817 (4.22) 818 (4.22) 819 (4.22) 820 (4.22) 821 (4.22) 822 (4.22) 823 (4.22) 824 (4.22) 825 (4.22) 826 (4.22) 827 (4.22) 828 (4.22) 829 (4.22) 830 (4.22) 831 (4.22) 832 (4.22) 833 (4.22) 834 (4.22) 835 (4.22) 836 (4.22) 837 (4.22) 838 (4.22) 839 (4.22) 840 (4.22) 841 (4.22) 842 (4.22) 843 (4.22) 844 (4.22) 845 (4.22) 846 (4.22) 847 (4.22) 848 (4.22) 849 (4.22) 850 (4.22) 851 (4.22) 852 (4.22) 853 (4.22) 854 (4.22) 855 (4.22) 856 (4.22) 857 (4.22) 858 (4.22) 859 (4.22) 860 (4.22) 861 (4.22) 862 (4.22) 863 (4.22) 864 (4.22) 865 (4.22) 866 (4.22) 867 (4.22) 868 (4.22) 869 (4.22) 870 (4.22) 871 (4.22) 872 (4.22) 873 (4.22) 874 (4.22) 875 (4.22) 876 (4.22) 877 (4.22) 878 (4.22) 879 (4.22) 880 (4.22) 881 (4.22) 882 (4.22) 883 (4.22) 884 (4.22) 885 (4.22) 886 (4.22) 887 (4.22) 888 (4.22) 889 (4.22) 890 (4.22) 891 (4.22) 892 (4.22) 893 (4.22) 894 (4.22) 895 (4.22) 896 (4.22) 897 (4.22) 898 (4.22) 899 (4.22) 900 (4.22) 901 (4.22) 902 (4.22) 903 (4.22) 904 (4.22) 905 (4.22) 906 (4.22) 907 (4.22) 908 (4.22) 909 (4.22) 910 (4.22) 911 (4.22) 912 (4.22) 913 (4.22) 914 (4.22) 915 (4.22) 916 (4.22) 917 (4.22) 918 (4.22) 919 (4.22) 920 (4.22) 921 (4.22) 922 (4.22) 923 (4.22) 924 (4.22) 925 (4.22) 926 (4.22) 927 (4.22) 928 (4.22) 929 (4.22) 930 (4.22) 931 (4.22) 932 (4.22) 933 (4.22) 934 (4.22) 935 (4.22) 936 (4.22) 937 (4.22) 938 (4.22) 939 (4.22) 940 (4.22) 941 (4.22) 942 (4.22) 943 (4.22) 944 (4.22) 945 (4.22) 946 (4.22) 947 (4.22) 948 (4.22) 949 (4.22) 950 (4.22) 951 (4.22) 952 (4.22) 953 (4.22) 954 (4.22) 955 (4.22) 956 (4.22) 957 (4.22) 958 (4.22) 959 (4.22) 960 (4.22) 961 (4.22) 962 (4.22) 963 (4.22) 964 (4.22) 965 (4.22) 966 (4.22) 967 (4.22) 968 (4.22) 969 (4.22) 970 (4.22) 971 (4.22) 972 (4.22) 973 (4.22) 974 (4.22) 975 (4.22) 976 (4.22) 977 (4.22) 978 (4.22) 979 (4.22) 980 (4.22) 981 (4.22) 982 (4.22) 983 (4.22) 984 (4.22) 985 (4.22) 986 (4.22) 987 (4.22) 988 (4.22) 989 (4.22) 990 (4.22) 991 (4.22) 992 (4.22) 993 (4.22) 994 (4.22) 995 (4.22) 996 (4.22) 997 (4.22) 998 (4.22) 999 (4.22) 1000 (4.22)

Seznam souřadnic (S-JTSK)

Souřadnice pro zápis do KN				Souřadnice pro zápis do KN			
číslo bodu	Y	X	kód kv.	Číslo bodu	Y	X	kód kv.
17-984	597438.78	1161728.90	6	235	597402.82	1161761.99	3
1351-25	597437.82	1161730.86	3	236	597403.51	1161760.67	3
1	597415.82	1161773.26	3	237	597304.37	1161959.46	3
2	597418.24	1161774.46	3	238	597303.72	1161960.76	3
3	597419.52	1161772.03	3	239	597284.33	1161997.67	3
4	597417.08	1161770.85	3	240	597282.96	1161996.99	3
72	597286.04	1161995.59	3	241	597274.23	1162017.96	3
73	597283.79	1161994.40	3	242	597272.39	1162018.14	3
74	597282.53	1161996.79	3	243	597272.51	1162018.82	3
77	597284.83	1161997.92	3	244	597499.41	1162119.95	3
160	597499.59	1162119.12	3	245	597498.97	1162121.59	3
161	597503.70	1162120.12	3	246	597500.55	1162122.64	3
162	597502.93	1162123.18	3	247	597502.18	1162123.05	3
165	597498.84	1162122.19	3	248	597492.26	1162154.95	3
191	597530.20	1161730.58	3	249	597492.64	1162155.58	3
192	597528.83	1161730.12	3	250	597494.18	1162154.43	3
193	597526.93	1161736.33	3	251	597497.25	1162155.24	3
194	597527.91	1161737.92	3	252	597497.60	1162155.80	3
195	597527.36	1161738.19	3	253	597495.79	1162156.34	3
196	597500.13	1161729.77	3	254	597495.27	1162158.32	3
197	597500.57	1161728.32	3	255	597496.53	1162159.89	3
198	597486.70	1161724.00	3	256	597495.97	1162160.14	3
199	597486.15	1161724.26	3	257	597492.88	1162159.39	3
200	597487.18	1161725.68	3	258	597492.14	1162157.54	3
201	597485.40	1161731.52	3	259	597491.55	1162157.87	3
202	597484.15	1161731.11	3	348	597499.43	1162126.99	6
203	597483.98	1161736.38	3	349	597496.33	1162139.09	6
204	597483.45	1161736.67	3	350	597493.05	1162151.88	6
205	597482.76	1161735.23	3	351	597501.07	1162127.41	6
206	597456.48	1161728.53	3	352	597497.98	1162139.50	6
207	597456.91	1161727.41	3	353	597494.74	1162152.24	6
208	597442.03	1161722.80	3	354	597488.11	1162171.47	6
209	597442.80	1161724.26	3	355	597489.78	1162171.93	6
210	597432.99	1161740.28	3	358	597313.45	1161963.92	3
211	597434.22	1161741.11	3	359	597311.76	1161963.09	3
212	597423.11	1161760.08	3	360	597304.59	1161959.57	3
213	597420.81	1161758.98	3	361	597312.75	1161965.26	3
214	597420.27	1161759.11	3	362	597311.10	1161964.43	3
215	597423.88	1161761.49	6	363	597303.95	1161960.87	3
216	597423.44	1161761.92	3	364	597414.56	1161766.08	6
217	597421.00	1161760.64	3	365	597411.59	1161764.63	3
218	597420.09	1161762.36	3	366	597408.47	1161763.10	3
219	597422.47	1161763.58	3	367	597413.88	1161767.45	6
220	597422.56	1161764.11	3	368	597410.92	1161765.99	3
221	597418.43	1161762.70	3	369	597407.80	1161764.45	3
222	597418.67	1161763.23	3	370	597416.09	1161766.83	6
223	597420.88	1161764.36	3	371	597416.05	1161771.21	6
224	597417.58	1161771.09	3	372	597415.37	1161772.50	6
225	597416.73	1161771.51	3	374	597418.83	1161771.70	3
226	597416.04	1161772.83	3	375	597421.90	1161765.46	6
227	597414.57	1161772.11	3	376	597420.64	1161764.85	6
228	597414.32	1161771.69	3	377	597419.89	1161763.85	6
229	597414.25	1161771.26	3	378	597420.55	1161762.59	6
230	597415.91	1161771.15	3	379	597421.45	1161760.87	6
231	597417.40	1161768.27	3	380	597420.08	1161759.49	6
232	597417.39	1161767.68	3	381	597422.11	1161759.61	6
233	597417.03	1161767.29	3	382	597432.42	1161744.66	6
234	597415.63	1161768.32	3	383	597431.13	1161744.01	6

	597439.83	1161726.94	6
5	597440.12	1161726.39	6
86	597440.22	1161729.34	6
387	597441.56	1161726.70	3
388	597528.80	1161735.09	3
389	597529.67	1161732.29	3
390	597527.44	1161734.65	3
391	597528.18	1161732.23	3
392	597415.38	1161768.19	6
393	597275.34	1162018.49	3
394	597274.65	1162019.84	3

Souřadnice pro zápis do KN

Číslo bodu	Y	X	kód kv.
152	597474.67	1162112.67	3
153	597477.78	1162113.37	3
156	597477.08	1162116.44	3
157	597473.98	1162115.73	3
260	597507.45	1162198.39	3
261	597507.88	1162196.74	3
262	597483.34	1162192.33	3
263	597482.98	1162191.75	3
264	597485.06	1162190.96	3
265	597477.72	1162113.75	3
266	597477.29	1162115.40	3
267	597474.18	1162114.82	3
268	597474.59	1162113.01	3
269	597466.32	1162112.95	3
270	597466.34	1162111.23	3
271	597452.81	1162106.27	3
272	597452.57	1162105.59	3
273	597454.57	1162105.44	3
274	597455.79	1162103.19	3
275	597455.55	1162102.52	3
276	597453.78	1162103.39	3
277	597451.94	1162102.44	3
278	597451.60	1162100.57	3
279	597450.93	1162100.79	3
280	597449.81	1162103.12	3
281	597450.20	1162104.98	3
282	597450.88	1162104.76	3
283	597409.20	1162083.37	3
284	597407.43	1162084.20	3
285	597407.19	1162083.53	3
286	597408.37	1162081.25	3
287	597410.45	1162081.12	3
288	597410.21	1162080.44	3
289	597406.06	1162078.46	3
290	597405.37	1162078.68	3
291	597406.49	1162080.31	3
292	597404.40	1162081.05	3
293	597405.49	1162082.68	3
294	597404.81	1162082.90	3
295	597392.27	1162076.85	3
296	597392.90	1162075.50	3
297	597362.71	1162062.22	3
298	597362.58	1162061.53	3
299	597364.55	1162061.42	3
300	597365.61	1162059.31	3
301	597365.42	1162058.69	3
302	597363.63	1162059.48	3
303	597361.89	1162058.63	3
304	597361.45	1162056.75	3
305	597360.89	1162057.08	3
306	597359.86	1162059.11	3
307	597360.92	1162060.72	3
308	597360.39	1162061.06	3
309	597318.02	1162040.48	3
310	597317.90	1162039.79	3
311	597319.86	1162039.69	3
312	597321.04	1162037.43	3
313	597320.80	1162036.76	3
314	597319.03	1162037.63	3
315	597317.19	1162036.68	3

Souřadnice pro zápis do KN

Číslo bodu	Y	X	kód kv.
316	597316.86	1162034.79	3
317	597316.18	1162035.03	3
318	597315.06	1162037.36	3
319	597316.10	1162038.97	3
320	597315.48	1162039.23	3
321	597318.55	1161968.15	3
322	597319.30	1161966.80	3
323	597327.92	1161971.36	3
324	597328.13	1161973.11	3
325	597328.54	1161973.05	3
326	597328.92	1161972.84	3
327	597332.28	1161966.41	3
328	597331.00	1161965.75	3
330	597315.63	1161964.99	6
331	597314.97	1161966.36	6
332	597288.41	1162024.69	6
333	597288.26	1162026.30	6
334	597495.35	1162118.79	6
335	597494.93	1162120.43	6
336	597486.83	1162183.83	6
337	597485.10	1162183.38	6
338	597323.69	1161969.12	3
339	597323.00	1161970.45	3
340	597326.92	1161972.48	3
341	597327.59	1161971.19	3
342	597331.77	1161967.37	4
343	597332.04	1161966.28	4
344	597290.48	1162025.68	6
345	597289.68	1162026.98	6
346	597477.37	1162113.28	6
347	597476.59	1162116.33	6
356	597503.04	1162195.51	6
357	597503.37	1162197.37	6

VÝKAZ DOSAVADNÍHO A NOVÉHO STAVU ÚDAJŮ KATASTRU NEMOVITOSTÍ

Dosavadní stav				Nový stav															
značení pozemku arc. číslem	Výměra parcely		Druh pozemku Způsob využití	Označení pozemku parc. číslem	Výměra parcely		Druh pozemku Způsob využití	Typ stavby Způsob využití	Zpás. určený výměra	Porovnání se stavem evidence právních vztahů									
	ha	m ²			ha	m ²				Díl přechází z pozemku označeného v katastru nemovitostí	dřívější poz. evidenci	Číslo listu vlastnictví	Výměra dílu		Označení dílu				
		ha	m ²			ha	m ²			ha	m ²								
<i>břemeno A</i>																			
												760/1			10001				
												708/173			10001				
												708/185			60000				
												708/191			502				
												708/202			60000				
												708/207			60000				
												763/1			10001				
												763/2			10001				
<i>břemeno B</i>																			
												756/5			10001				
												760/19			10001				
												760/1			10001				
												760/2			10001				
												756/4			10001				

Oprávněný : dle smlouvy

Druh věcného břemene : dle smlouvy

<h2 style="margin: 0;">GEOMETRICKÝ PLÁN pro</h2> <p style="font-size: small; margin: 5px 0;">vymezení rozsahu věcného břemene k části pozemku</p>	Geometrický plán ověřil úředně oprávněný zeměměřický inženýr:	Stejnopis ověřil úředně oprávněný zeměměřický inženýr:
	Jméno, příjmení: [REDACTED]	Jméno, příjmení: [REDACTED]
	Číslo položky seznamu úředně oprávněných zeměměřických inženýrů: 1985/2000	Číslo položky seznamu úředně oprávněných zeměměřických inženýrů: 1985/2000
	Dne: 25.3.2022 Číslo: 73/2022	Dne: 31.3.2022 Číslo: 75/2022
	Náležitostmi a přesností odpovídá právním předpisům.	Tento stejnopis odpovídá geometrickému plánu v elektronické podobě uloženému v dokumentaci katastrálního úřadu.
Vyhotovitel: CZK s.r.o. Škrocova 31, 61500 Brno [REDACTED]	Katastrální úřad souhlasí s označováním parcel.	Ověření stejnopisu geometrického plánu v listinné podobě.
Číslo plánu: 1459-26/2022	<div style="background-color: black; width: 100px; height: 100px; margin: 0 auto;"></div>	<div style="background-color: black; width: 100px; height: 100px; margin: 0 auto;"></div>
Okres: Brno-město		
Obec: Brno		
Kat. území: Trnitá		
Mapový list: Brno 8-0/33, 9-0/44		
Dosavadním vlastnickým pozemkům byla poskytnuta možnost seznámit se v terénu s průběhem navrhovaných nových hranic, které byly označeny předepsaným způsobem:		

1

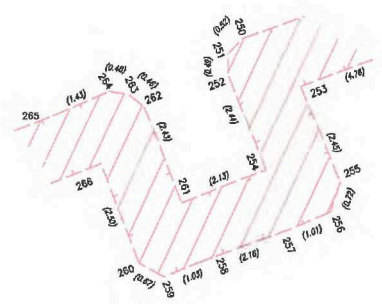

Detail:D

747/3

747/4

756/4

755/1

Detail:B

Detail:A

755/2

Detail:D

Detail:C

760/2

758/4

760/1

B

Detail:B

Detail:A

756/4

757

Detail:C

756/4

760/1

760/1

760/2

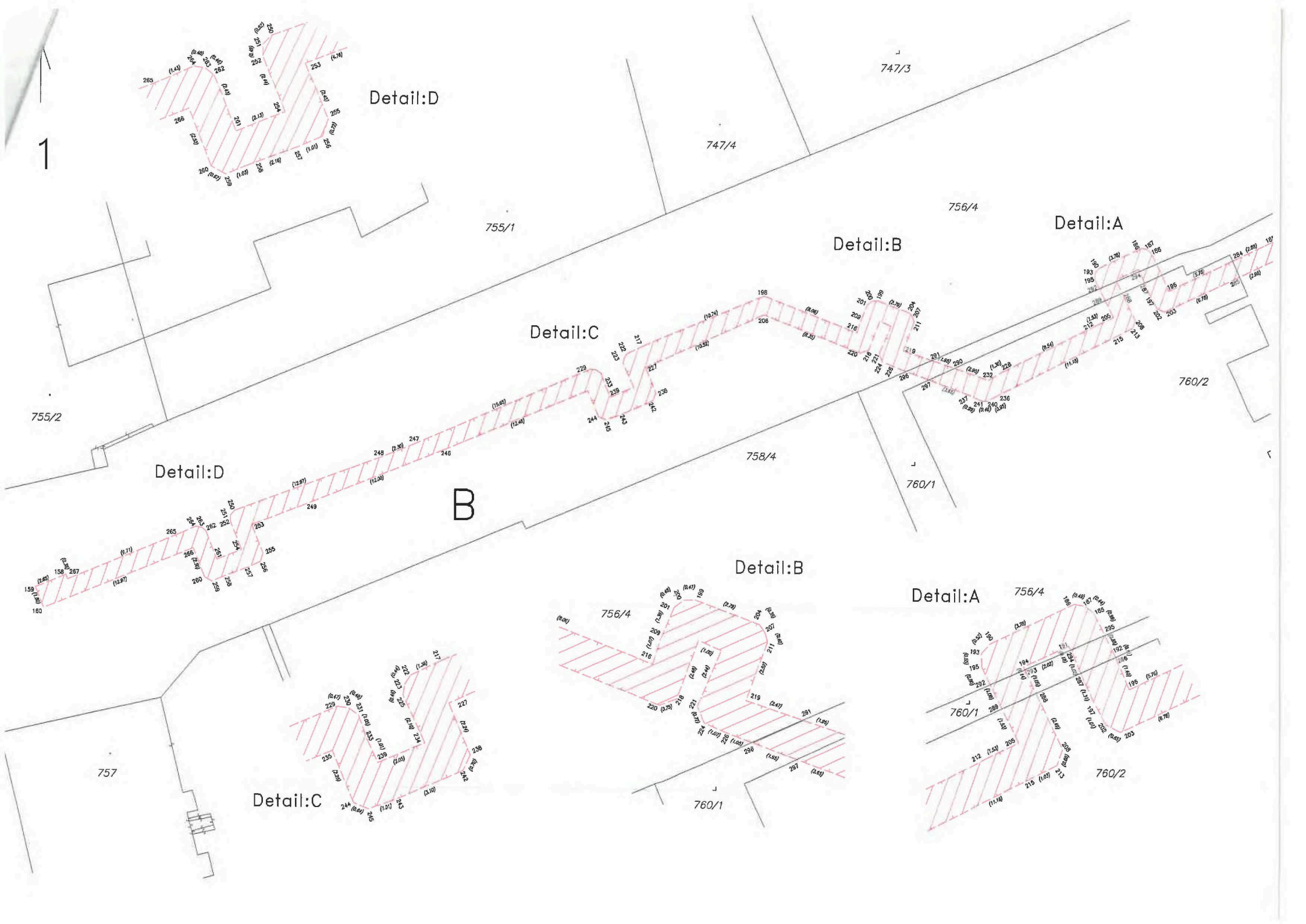

S
↑
2

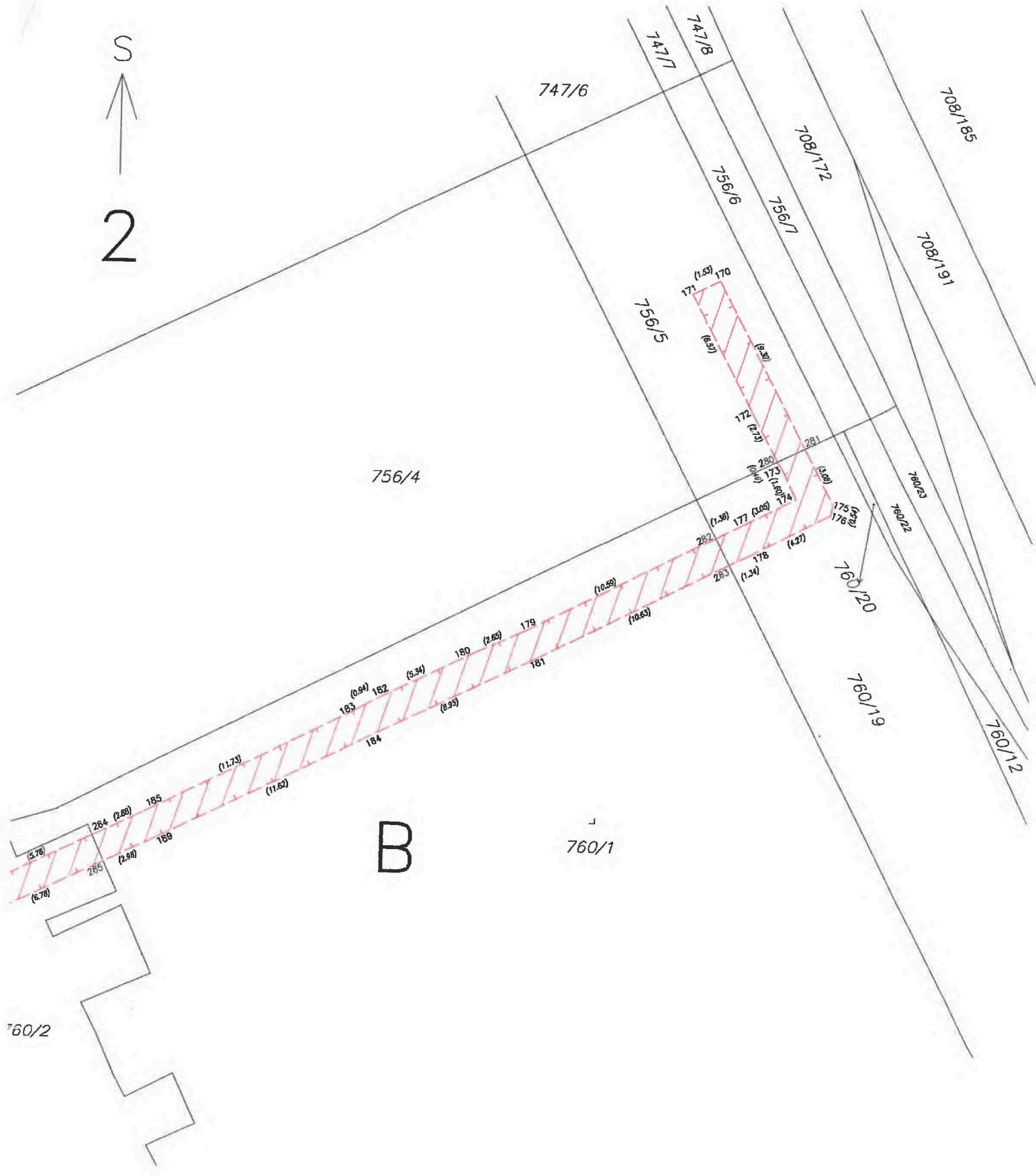

760/4

760/12

708/195

705/9

3

A

763/2

708/191

760/1

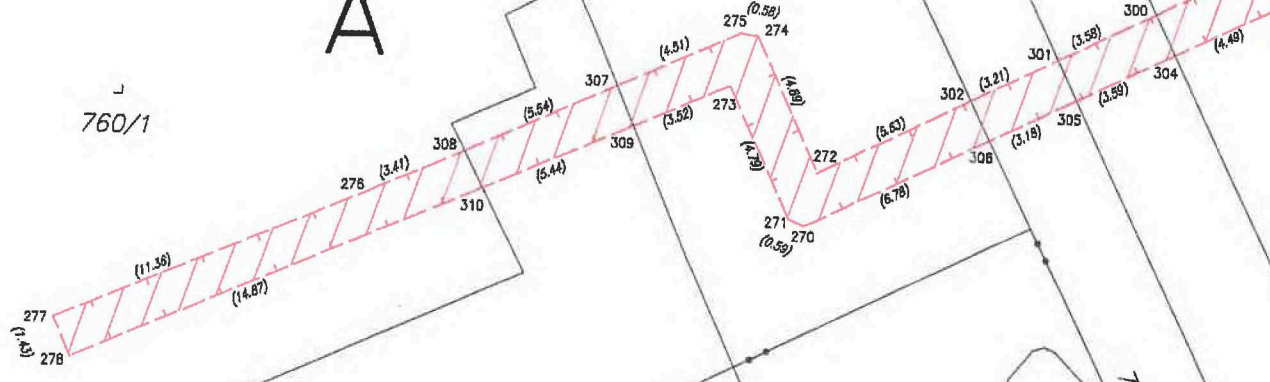

763/1

k.d. Trnita
k.d. Komárov

1145/5

1145/7

708/173

1145/8

708/185

425/3

708/209

708/208

708/176

708/213

425/6

425/7

705/12

51/501

705/1

708/210

708/205

708/206

708/201

708/200

708/204

708/205

708/202

705/14

708/203

708/204

708/205

708/206

708/207

708/208

708/209

708/210

708/211

708/212

708/213

708/214

708/215

708/216

708/217

708/218

708/219

708/220

708/221

708/222

Seznam souřadnic (S-JTSK)

Č. bodu	Souřadnice pro zdpis do KN			Č. bodu	Souřadnice pro zdpis do KN		
	Y	X	kód kv.		Y	X	kód kv.
158	597541.26	1161828.08	3	239	597497.46	1161813.27	3
159	597543.70	1161829.11	3	240	597466.87	1161813.28	3
160	597543.01	1161830.77	3	241	597467.33	1161813.30	3
170	597416.58	1161773.64	3	242	597494.03	1161813.56	3
171	597417.95	1161774.31	3	243	597496.87	1161814.81	3
172	597414.89	1161780.12	3	244	597498.43	1161814.90	3
173	597413.36	1161782.92	3	245	597497.83	1161815.13	3
174	597412.65	1161784.35	3	246	597510.80	1161817.66	3
175	597410.81	1161784.59	3	247	597513.46	1161817.31	3
176	597410.93	1161785.12	3	248	597515.59	1161818.17	3
177	597415.35	1161785.76	3	249	597521.92	1161822.18	3
178	597414.70	1161787.12	3	250	597527.71	1161822.78	3
179	597426.01	1161791.21	3	251	597528.07	1161823.16	3
180	597428.42	1161792.31	3	252	597528.07	1161823.65	3
181	597425.37	1161792.55	3	253	597526.35	1161823.93	3
182	597433.21	1161794.67	3	254	597527.15	1161825.91	3
183	597434.02	1161795.14	3	255	597525.41	1161826.19	3
184	597433.41	1161796.48	3	256	597525.63	1161826.88	3
185	597444.48	1161800.44	3	257	597526.55	1161827.30	3
186	597454.52	1161800.76	3	258	597528.57	1161828.07	3
187	597454.04	1161800.84	3	259	597529.52	1161828.47	3
188	597453.71	1161801.13	3	260	597530.11	1161828.15	3
189	597443.80	1161801.69	3	261	597529.12	1161826.71	3
190	597457.92	1161802.41	3	262	597530.02	1161824.45	3
191	597454.71	1161802.45	3	263	597530.38	1161824.17	3
192	597452.86	1161802.79	3	264	597530.85	1161824.09	3
193	597458.27	1161802.80	3	265	597532.15	1161824.69	3
194	597456.54	1161803.31	3	266	597531.02	1161825.82	3
195	597458.25	1161803.35	3	267	597541.11	1161828.43	3
196	597452.26	1161804.18	3	268	597363.68	1161842.11	3
197	597453.68	1161804.74	3	269	597364.36	1161840.77	3
198	597485.07	1161804.96	3	270	597380.36	1161850.33	3
199	597475.86	1161805.24	3	271	597380.90	1161850.10	3
200	597476.33	1161805.26	3	272	597379.98	1161848.55	3
201	597476.70	1161805.56	3	273	597382.95	1161845.77	3
202	597453.18	1161805.62	3	274	597382.06	1161844.12	3
203	597452.60	1161805.91	3	275	597382.63	1161844.03	3
204	597473.25	1161806.22	3	276	597394.90	1161849.55	3
205	597456.72	1161806.39	3	277	597405.34	1161854.03	3
206	597485.06	1161806.49	3	278	597404.77	1161855.34	3
207	597473.02	1161806.54	3	280	597413.58	1161782.52	6
208	597454.94	1161806.62	3	281	597412.25	1161781.87	6
209	597477.23	1161806.84	3	282	597416.58	1161786.39	6
210	597475.69	1161806.88	3	283	597415.89	1161787.73	6
211	597472.91	1161806.92	3	284	597447.07	1161801.69	6
212	597458.10	1161807.06	3	285	597446.49	1161802.98	6
213	597455.16	1161807.26	3	286	597452.81	1161802.89	6
214	597474.78	1161807.28	3	287	597459.13	1161835.19	6
215	597456.08	1161807.73	3	288	597462.74	1161836.87	6
216	597477.55	1161807.86	3	289	597457.40	1161805.02	6
217	597494.95	1161809.16	3	290	597469.59	1161810.68	6
218	597476.57	1161809.25	3	291	597481.63	1161839.22	6
219	597473.78	1161809.29	3	292	597457.89	1161804.06	6
220	597477.27	1161809.51	3	293	597463.66	1161834.97	6
221	597475.72	1161809.53	3	294	597459.97	1161833.34	6
222	597496.17	1161809.75	3	295	597453.26	1161802.01	6
223	597496.40	1161810.12	3	296	597473.49	1161810.98	6
224	597475.46	1161810.20	3	297	597471.66	1161811.64	6
225	597496.47	1161810.57	3	298	597364.68	1161840.93	3
226	597474.48	1161810.62	3	299	597364.89	1161841.04	3
227	597494.62	1161810.87	3	300	597368.86	1161843.02	3
228	597465.71	1161810.94	3	301	597372.07	1161844.61	6
229	597499.12	1161811.04	3	302	597374.94	1161846.04	6
230	597498.66	1161811.11	3	303	597364.18	1161842.36	3
231	597498.26	1161811.37	3	304	597368.21	1161844.34	3
232	597466.84	1161811.59	3	305	597371.43	1161845.93	6
233	597497.90	1161812.36	3	306	597374.28	1161847.33	6
234	597495.57	1161812.47	3	307	597386.74	1161845.88	3
235	597499.30	1161812.81	3	308	597391.79	1161848.15	6
236	597466.03	1161812.83	3	309	597386.17	1161847.18	3
237	597468.23	1161812.89	3	310	597391.15	1161849.37	6
238	597493.73	1161812.93	3				