

číslo smlouvy oprávněného:
číslo smlouvy investora:

8800083857_13/VB/P
5623061695

SMLOUVA

o zřízení věcného břemene

uzavřena v souladu s ustanovením § 59 zákona č. 458/2000 Sb., o podmínkách podnikání a o výkonu státní správy v energetických odvětvích a o změně některých zákonů (energetický zákon), ve znění pozdějších předpisů a v souladu s ustanoveními § 1257 – 1266 a 1299 - 1302 zákona č. 89/2012 Sb., občanský zákoník, ve znění pozdějších předpisů

mezi smluvními stranami:

Statutární město Brno

Sídlo: Dominikánské náměstí 196/1, Brno-město, 602 00 Brno
Zastoupené: JUDr. Markétou Vaňkovou, primátorkou města Brna
podpisem smlouvy pověřen Ing. Tomáš Pivec, vedoucí Odboru investičního Magistrátu města Brna
koresp. adresa: Odbor investiční Magistrátu města Brna, Kounicova 966/67a, Brno-město, 602 00 Brno
IČO: 44992785
DIČ: CZ44992785
Bankovní spojení: Česká spořitelna, a.s.
Číslo účtu: 111246222/0800

dále jen „*povinný*“ a/nebo „*investor*“

a

GasNet, s.r.o.

Sídlo: Klíšská 940/96, Klíše, 400 01 Ústí nad Labem
Spisová značka: C 23083 vedená u Krajského soudu v Ústí nad Labem
IČO: 27295567
DIČ: CZ27295567

Zastoupena na základě plné moci společností

GasNet Služby, s.r.o.

sídlo: Plynářská 499/1, Zábrdovice, 602 00 Brno
spisová značka: C 57165 vedená u Krajského soudu v Brně
IČO: 27935311
DIČ: CZ27935311
zastoupena na základě plných mocí:

dále jen „*oprávněný*“

(dále také společně jako „*smluvní strany*“)

I.

1. Povinný prohlašuje, že je výlučným vlastníkem:

- a) pozemků p. č. 1114/1, p.č. 1115/1, p.č. 1116/1, p.č. 1116/3, p.č. 1130/1, , p.č. 1145/4, p.č. 1225/1, p.č. 1225/13, p.č. 1225/15, p.č. 1225/17, p.č. 1536/3, p.č. 1536/5, p.č. 1541/1, p.č. 1541/8, p.č. 1541/9, p.č. 1541/10, p.č. 1541/11, p.č. 1541/12, 1541/13, p.č. 1541/14, p.č. 1541/15, 1541/16, 1545/1 zapsaných na LV č. 10001 pro k.ú. Komárov, obec Brno, u Katastrálního úřadu pro Jihomoravský kraj, Katastrální pracoviště Brno-město.
- b) pozemku p.č. 1144/1 zapsaného na LV č. 10001 pro k.ú. Komárov, obec Brno, u Katastrálního úřadu pro Jihomoravský kraj, Katastrální pracoviště Brno-město.
- c) pozemku p.č. 1199/1 zapsaného na LV č. 10001 pro k.ú. Komárov, obec Brno, u Katastrálního úřadu pro Jihomoravský kraj, Katastrální pracoviště Brno-město.
- d) pozemků p.č. 767/1, p.č. 768/5, p.č. 773, p.č. 1166/9, zapsaných na LV č. 10001 pro k.ú. Trnitá, obec Brno, u Katastrálního úřadu pro Jihomoravský kraj, Katastrální pracoviště Brno-město.

(dále jen „**služebné pozemky**“).

Povinný dále prohlašuje, že vlastnictví k služebným pozemkům ke dni podpisu této smlouvy nepozbyl.

2. Oprávněný je vlastníkem plynárenského zařízení „Přeložky SO 500.10.10 STL přípojky Svatopetrská – Dornych, SO 500.11.01 STL plynovod PE63 kovářská, SO 500.11.10 STL přípojky Kovářská, SO 500.20.10 STL přípojky Dornych 2. a 3. část, SO 500.20.12 STL přepojení sléváren UXA, SO 500.20.13 STL přepojení obchodu LIDL, SO 500.26.01 STL plynovod PE 160 – Zvonařka, SO 500.32.01 STL plynovod PE110 Široká, SO 500.32.10 STL přípojky Široká, SO 500.33.01 STL plynovod PE 63 Svatopetrská, SO 500.33.10 STL přípojky Svatopetrská, SO 500.34.01 STL plynovod PE 160 - Plotní 1.část, SO 500.34.02 STL plynovod PE110 Plotní 2.část, SO 500.34.10 STL přípojky Plotní 1. část, SO 500.35.01 STL plynovod PE63 Železniční, SO 500.35.10 STL přípojky Železniční, SO 500.36.02 STL plynovod PE 160-Zvonařka, SO 500.40.10 STL přípojky Dornych 4. část v rámci stavby investora „Tramvaj Plotní – soubor staveb - etapa 2-4“ číslo stavby 8800083857“ včetně jeho součástí, příslušenství, opěrných a vytyčovacíh bodů, které je uloženo ve služebných pozemcích uvedených v čl. I. odst. 1 písm. a) v celkové délce 91003,29 m, ve služebném pozemku uvedeném v čl. I. odst. 1 písm. b) v celkové délce 26,86m, ve služebném pozemku uvedeném v čl. I. odst. 1 písm. c) v celkové délce 2,44 m, ve služebných pozemcích uvedených v čl. I. odst. 1 písm. d) v celkové délce 279,12 m (dále jen „**plynárenské zařízení**“)

II.

1. Povinný zřizuje ke služebným pozemkům uvedeným v čl. I odst. 1 ve prospěch oprávněného věcné břemeno ve smyslu služebnosti spočívající v:
 - a) právu zřídit a provozovat na služebných pozemcích plynárenské zařízení,
 - b) právu vstupovat a vjíždět na služebné pozemky v souvislosti se zřízením, stavebními úpravami, opravami, provozováním a odstraněním plynárenského zařízení (dále jen „**věcné břemeno**“),
2. Věcné břemeno se zřizuje úplatně na dobu neurčitou.
3. Smluvní strany se dohodly na rozsahu věcného břemene 1 m na obě strany od půdorysu plynárenského zařízení, což na služebných pozemcích uvedených v čl. I. odst. 1 písm. a) činí 2008,53m², na služebném pozemku uvedeném v čl. I. odst. 1 písm. b) činí 55,81m², na služebném pozemku uvedeném v čl. I. odst. 1 písm. c) činí 4,97 m², na služebných pozemcích uvedených v čl. I. odst. 1 písm. d) činí 575,64 m².
4. Skutečná poloha plynárenského zařízení včetně rozsahu věcného břemene je
 - a) pro pozemky uvedené v čl. I odst. 1 písm. a) této smlouvy stanovena a vyznačena v geometrickém plánu č. 1178-7/2021 vyhotoveným společností G.K.S. spol. s r.o. Geometrický plán tvoří nedílnou součást této smlouvy,

- b) pro pozemek uvedený v čl. I odst. 1 písm. b) této smlouvy stanovena a vyznačena v geometrickém plánu č. 1238-44/2022 vyhotoveném společností Brněnské komunikace a.s. Geometrický plán tvoří nedílnou součást této smlouvy,
 - c) pro pozemek uvedený v čl. I odst. 1 písm. c) této smlouvy stanovena a vyznačena v geometrickém plánu č. 1236-38/2022/ vyhotoveném společností Brněnské komunikace a.s. Geometrický plán tvoří nedílnou součást této smlouvy,
 - d) pro pozemky uvedené v čl. I odst. 1 písm. b) této smlouvy stanovena a vyznačena v geometrickém plánu č. 1399-6/2021 vyhotoveném společností G.K.S. spol. s r.o. Geometrický plán tvoří nedílnou součást této smlouvy.
5. Povinný prohlašuje, že služební pozemky jsou bez faktických i právních vad a neexistují žádné okolnosti, které by bránily řádnému výkonu práv z věcného břemene. Oprávněný práva z věcného břemene přijímá a povinný se zavazuje jejich výkon trpět.
6. Náklady spojené s běžným udržováním služebních pozemků nese povinný.

III.

1. Smluvní strany se dohodly na jednorázové úplatě za zřízení věcného břemene v celkové výši 500 Kč bez DPH (slovy pětsetkorun českých) (dále jen „*úplata*“).
2. Smluvní strany se dohodly, že oprávněný zaplatí povinnému úplatu dle článku III. odst. 1 této smlouvy na základě daňového dokladu - faktury, vystaveného povinným na oprávněného dle zákona č. 235/2004 Sb., o dani z přidané hodnoty, ve znění pozdějších předpisů (dále jen „zákon o DPH“), a to do 15 dnů od data uskutečnění zdanitelného plnění a se splatností 60 dnů od data vystavení faktury. Smluvní strany souhlasí ve smyslu ust. § 26 zákona o DPH, že faktury mohou být vystavovány i v el. podobě.

IV.

1. Povinný podá návrh na zápis vkladu věcného břemene dle této smlouvy do katastru nemovitostí a ponese náklady s tím spojené.
2. Pro případ zamítnutí zápisu vkladu věcného břemene na základě této smlouvy katastrálním úřadem se smluvní strany zavazují učinit veškeré relevantní kroky k odstranění překážek provedení zápisu vkladu při zachování smyslu a účelu této smlouvy.

V.

K ochraně plynárenského zařízení je zřízeno ochranné pásmo v rozsahu dle příslušného ustanovení energetického zákona. V tomto ochranném pásmu je zakázáno provádět činnosti, které by ve svých důsledcích ohrozily plynárenské zařízení včetně jeho příslušenství, spolehlivost a bezpečnost jeho provozu, zejména stavební činnosti, zemní práce, umístování konstrukcí, zřizování skládek a uskladňování materiálů, není-li oprávněným stanoveno jinak.

VI.

1. Pokud byl povinný nebo uživatel nemovité věci v důsledku výkonu práv oprávněného jako provozovatele distribuční soustavy omezen v souladu s touto smlouvou v obvyklém užívání nemovité

věci nebo mu vznikla újma na majetku, má právo na přiměřenou jednorázovou náhradu. Právo na náhradu lze uplatnit u provozovatele distribuční soustavy do 2 let ode dne, kdy k omezení nebo újmě došlo, jinak právo zaniká.

2. Provozovatel distribuční soustavy je povinen co nejvíce šetřit práv vlastníků dotčených nemovitých věcí a vstup na jejich nemovitou věc jim oznámit. Po skončení prací je povinen uvést nemovitou věc do předchozího stavu, nebo není-li to možné s ohledem na povahu provedených prací, do stavu odpovídajícímu předchozímu účelu či užívání dotčené nemovité věci a oznámit tuto skutečnost vlastníku nemovité věci. Po provedení odstranění nebo okleštění stromů je povinen na svůj náklad provést likvidaci vzniklého kletu a zbytků po těžbě.

VII.

1. Tato smlouva podléhá uveřejnění v registru smluv dle zákona č. 340/2015 Sb., o zvláštních podmínkách účinnosti některých smluv, uveřejňování těchto smluv a o registru smluv (zákon o registru smluv), ve znění pozdějších předpisů (dále jen zákon o registru smluv).
2. Tato smlouva nabývá účinnosti dnem jejího uveřejnění prostřednictvím registru smluv postupem dle zákona o registru smluv.
3. Smluvní strany se dohodly, že tuto smlouvu zašle k uveřejnění v registru smluv povinný.

VIII.

GasNet, s.r.o. je, ve smyslu Nařízení Evropského parlamentu a Rady (EU) 2016/679 ze dne 27. dubna 2016 o ochraně fyzických osob v souvislosti se zpracováním osobních údajů a o volném pohybu těchto údajů a o zrušení směrnice 95/46/ES (obecné nařízení o ochraně osobních údajů), správcem osobních údajů subjektů údajů. Informace o jejich zpracování vyžadované platnými právními předpisy, včetně jejich rozsahu a účelu zpracování, přehledu práv a povinností GasNet, s.r.o. a aktualizovaného seznamu zpracovatelů osobních údajů, jsou zveřejněny na webové stránce GasNet, s.r.o. (www.gasnet.cz/cs/informace-o-zpracovani-osobnich-udaju) a při uzavírání smlouvy nebo kdykoli v průběhu jejího trvání budou subjektu údajů poskytnuty na jeho vyžádání, adresované písemně na adresu sídla GasNet, s.r.o. nebo do jeho datové schránky ID rdxzhzt.

IX.

1. Smlouva se vyhotovuje ve 4 stejnopisech, z nichž po jednom obdrží každá smluvní strana, jeden stejnopis je určen pro potřeby řízení před katastrálním úřadem.
2. Smluvní strany prohlašují, že údaje uvedené v této smlouvě nejsou předmětem obchodního tajemství ve smyslu ustanovení § 504 zákona č. 89/2012 Sb., občanský zákoník, ve znění pozdějších předpisů, a že údaje uvedené v této smlouvě nejsou informacemi požívajícími ochrany důvěrnosti majetkových poměrů.
3. Statutární město Brno je při nakládání s veřejnými prostředky povinno dodržovat ustanovení zákona č. 106/1999 Sb., o svobodném přístupu k informacím, ve znění pozdějších předpisů (zejména § 9 odstavce 2 tohoto zákona).
4. Smluvní strany prohlašují, že si smlouvu přečetly, jejímu obsahu rozumějí, smlouva byla uzavřena v tísni, ani za nápadně nevýhodných podmínek a na důkaz souhlasu s výše uvedeným textem připojují svůj podpis.

Doložka

Tato smlouva byla schválena Radou města Brna na schůzi č. R9/012 konané dne 21.12. 2022.

V Brně dne*6.3.2023*.....

V Brně dne*- 6 -02- 2023*.....

Povinný a investor:

Oprávněný:

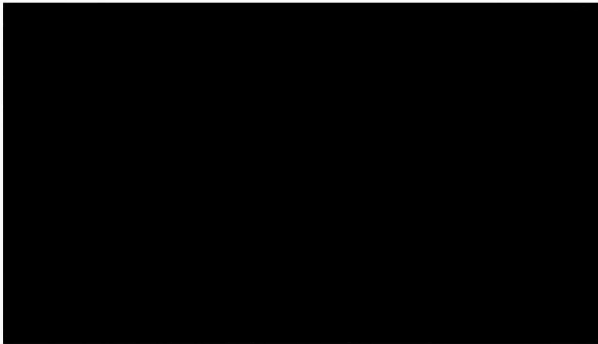

.....
Ing. Tomáš Pivec
vedoucí Odboru investičního
Magistrátu města Brna

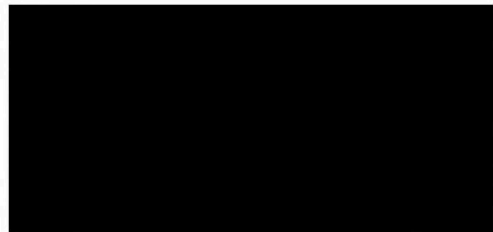

VYKAZ DOSAVADNÍHO A NOVÉHO STAVU ÚDAJŮ KATASTRU NEMOVITOSTI

Dosavadní stav				Nový stav															
Označení pozemku parc. číslem	Výměra parcely		Druh pozemku	Označení pozemku parc. číslem	Výměra parcely		Druh pozemku	Typ stavby	Způsob využití	Způsob využití	Způsob využití	Zpús. určení výměr	Porovnání se stavem evidence právních vztahů						
	ha	m ²			Způsob využití	ha							m ²	Způsob využití	Způsob využití	Díl přechází z pozemku označeného v katastru nemovitostí	dřívější poz. evidenci	Číslo listu vlastnictví	Výměra dílu
1206													1206			278			
1208/21													1208/21			818			
1216/1													1216/1			1811			
1219/1													1219/1			273			
1225/1													1225/1			10001			
1225/10													1225/10			10001			
1225/13													1225/13			10001			
1225/14													1225/14			10001			
1225/15													1225/15			10001			
1225/17													1225/17			10001			
1225/23													1225/23			10001			
1225/24													1225/24			10001			
1225/25													1225/25			10001			
1225/26													1225/26			10001			
1265/1													1265/1			10001			
1265/2													1265/2			10001			
1281/2													1281/2			10001			
1281/3													1281/3			10001			
1536/3													1536/3			10001			
1536/5													1536/5			10001			
1538/1													1538/1			10001			
1538/2													1538/2			10001			
1538/3													1538/3			10001			
1538/4													1538/4			10001			
1538/5													1538/5			10001			
1538/6													1538/6			10001			
1541/1													1541/1			10001			
1541/8													1541/8			10001			
1541/9													1541/9			10001			
1541/10													1541/10			10001			
1541/11													1541/11			10001			
1541/12													1541/12			10001			
1541/13													1541/13			10001			
1541/14													1541/14			10001			
1541/15													1541/15			10001			
1541/16													1541/16			10001			
1542/2													1542/2			10001			
1543													1543			273			
1544/1													1544/1			10001			
1544/2													1544/2			10001			
1544/6													1544/6			10001			
1544/7													1544/7			1115			
1544/8													1544/8			1115			
1544/10													1544/10			777			
1544/20													1544/20			10001			
1544/22													1544/22			10001			
1544/23													1544/23			10001			
1544/28													1544/28			10001			
1544/29													1544/29			10001			
1544/30													1544/30			1115			
1544/31													1544/31			10001			

VYKAZ DOSAVADNIHO A NOVEHO STAVU UDAJU KATASTRU NEMOVITOSTI

Dosavadní stav			Nový stav													
Označení pozemku parc. číslem	Výměra parcely		Druh pozemku	Označení pozemku parc. číslem	Výměra parcely		Druh pozemku	Typ stavby	Způsob využití	Způsob využití	Způsob využití	Způsob využití	Porovnání se stavem evidence právních vztahů			
	Způsob využití	ha			m ²	Způsob využití							ha	m ²	Díl přechází z pozemku označeného v katastru nemovitostí	dřívější poz. evidenci
	ha	m ²			ha	m ²								ha	m ²	
1544/35													1544/35		1115	
1545/1													1545/1		10001	
1545/3													1545/3		10001	
1545/8													1545/8		10001	
1607/1													1607/1		777	
1607/3													1607/3		777	
1607/10													1607/10		777	
1607/12													1607/12		777	
1714/3													1714/3		10001	
1714/4													1714/4		10001	

Seznam souřadnic (S-JTSK)

Číslo bodu	Souřadnice pro zápis do KN		Kód kvality	Poznámka
	Y	X		
22-966	597525.10	1161924.64	6	k.ú. Trnitá
28-369	597522.35	1162184.25	3	k.ú. Trnitá
1399-244	597379.84	1161853.69	6	k.ú. Trnitá
1399-245	597381.77	1161854.66	6	k.ú. Trnitá
1399-316	597527.08	1161916.72	6	k.ú. Trnitá
1399-451	597313.90	1161968.57	6	k.ú. Trnitá
1399-456	597313.02	1161970.41	6	k.ú. Trnitá
1399-457	597288.43	1162024.25	6	k.ú. Trnitá
1399-480	597332.16	1162239.51	6	k.ú. Trnitá
1399-481	597334.46	1162239.52	6	k.ú. Trnitá
1399-504	597276.44	1162099.98	6	k.ú. Trnitá
1399-505	597275.40	1162098.22	6	k.ú. Trnitá
1399-522	597287.45	1162033.39	6	k.ú. Trnitá
1399-523	597287.70	1162031.21	3	k.ú. Trnitá
1399-525	597287.93	1162029.19	6	k.ú. Trnitá
1399-538	597506.67	1162074.14	3	k.ú. Trnitá
1399-539	597507.18	1162072.08	3	k.ú. Trnitá
95-272	597361.83	1162443.88	6	
150-52	597514.35	1161968.70	6	
151-144	597506.24	1162000.19	6	
151-212	597492.95	1162052.57	6	
151-213	597494.13	1162047.81	6	
151-217	597498.53	1162030.55	6	
151-245	597485.17	1162083.19	6	
153-34	597434.03	1162106.73	6	
153-81	597465.99	1162160.49	6	
153-82	597467.14	1162155.76	6	
153-84	597468.63	1162148.20	6	
153-85	597468.99	1162148.31	6	
153-134	597457.73	1162190.80	6	
153-151	597452.46	1162211.25	6	
153-152	597454.08	1162205.38	6	
153-153	597454.30	1162205.48	6	
153-154	597456.66	1162196.76	6	
153-155	597456.28	1162196.70	6	
153-186	597444.73	1162242.03	6	
153-205	597441.78	1162250.23	6	
153-258	597345.27	1162285.18	6	
153-893	597501.96	1162189.56	6	
156-467	597341.50	1162476.88	6	
156-468	597344.01	1162477.19	6	
156-812	597384.05	1162590.07	6	
296-9	597384.13	1162590.42	3	
296-10	597385.02	1162594.47	3	
752-68	597461.55	1162175.73	3	
752-71	597348.46	1162305.64	3	
752-84	597502.91	1162013.02	3	
752-103	597385.11	1162594.89	3	
752-115	597449.75	1162221.65	3	
298	597378.40	1161856.61	3	
299	597357.39	1161898.70	3	
300	597352.30	1161909.90	3	
301	597344.44	1161924.32	3	
302	597335.81	1161940.28	3	
303	597329.56	1161952.97	3	
304	597324.81	1161961.77	3	
305	597318.97	1161971.63	3	
306	597314.70	1161968.94	3	
307	597313.72	1161970.74	3	
308	597317.91	1161973.38	3	

Seznam souřadnic (S-JTSK)

Číslo bodu	Souřadnice pro zápis do KN		Kód kvality	Poznámka
	Y	X		
309	597313.07	1161983.32	3	
310	597301.61	1162004.84	3	
311	597295.21	1162014.51	3	
312	597291.56	1162019.52	3	
313	597289.36	1162022.79	3	
314	597291.22	1162024.00	3	
315	597293.32	1162020.89	6	
316	597297.03	1162015.77	3	
317	597303.51	1162005.98	3	
318	597314.59	1161985.19	3	
319	597318.34	1161986.73	3	
320	597319.14	1161984.77	3	
321	597315.55	1161983.29	3	
322	597320.11	1161973.95	3	
323	597320.29	1161973.58	3	
324	597320.54	1161973.21	3	
325	597326.69	1161962.84	3	
326	597331.48	1161953.96	3	
327	597337.73	1161941.27	3	
328	597346.34	1161925.35	3	
329	597354.24	1161910.86	3	
330	597359.34	1161899.63	3	
331	597380.33	1161857.57	3	
332	597302.08	1162040.72	3	
333	597318.10	1162048.48	3	
334	597328.31	1162053.63	3	
335	597327.97	1162054.32	4	
336	597329.83	1162055.21	4	
337	597330.16	1162054.55	3	
338	597349.16	1162063.92	3	
339	597348.83	1162064.55	6	
340	597350.66	1162065.45	6	
341	597350.85	1162065.09	3	
342	597351.38	1162064.99	3	
343	597353.80	1162066.14	3	
344	597353.88	1162066.41	3	
345	597354.20	1162066.32	3	
346	597354.58	1162066.50	3	
347	597380.69	1162079.62	3	
348	597381.06	1162080.44	3	
349	597381.60	1162080.20	3	
350	597381.64	1162080.09	3	
351	597398.80	1162088.49	3	
352	597398.51	1162089.08	6	
353	597400.33	1162089.99	6	
354	597400.64	1162089.37	3	
355	597414.91	1162096.06	3	
356	597414.49	1162096.81	3	
357	597416.32	1162097.72	3	
358	597416.75	1162096.95	3	
359	597422.44	1162099.77	3	
360	597421.90	1162100.75	6	
361	597423.72	1162101.68	6	
362	597424.27	1162100.67	3	
363	597432.81	1162104.83	3	
364	597432.32	1162105.91	6	
365	597434.15	1162106.79	6	
366	597434.64	1162105.74	3	
367	597439.82	1162108.34	3	

Seznam souřadnic (S-JTSK)

Souřadnice pro zápis do KN				
Číslo bodu	Y	X	Kód kvality	Poznámka
368	597439.62	1162108.71	3	
369	597441.41	1162109.69	3	
370	597441.64	1162109.26	3	
371	597442.11	1162109.49	3	
372	597443.03	1162107.65	3	
373	597441.69	1162106.98	3	
374	597434.76	1162103.50	3	
375	597424.31	1162098.40	3	
376	597416.79	1162094.67	3	
377	597400.62	1162087.09	3	
378	597381.53	1162077.74	3	
379	597355.48	1162064.65	3	
380	597351.45	1162062.75	3	
381	597330.15	1162052.25	3	
382	597319.93	1162047.10	3	
383	597324.63	1162037.82	3	
384	597325.49	1162036.65	4	
385	597323.63	1162035.74	4	
386	597322.89	1162036.76	3	
387	597318.10	1162046.19	3	
388	597302.99	1162038.87	3	
389	597275.71	1162098.05	3	
390	597276.72	1162099.82	3	
391	597334.20	1162247.22	3	
392	597336.59	1162262.79	3	
393	597340.11	1162285.20	3	
394	597343.23	1162305.57	3	
395	597344.36	1162312.44	3	
396	597344.30	1162311.75	3	
397	597490.38	1162062.26	3	
398	597345.31	1162322.21	3	
399	597348.28	1162349.69	3	
400	597346.26	1162349.99	3	
401	597346.58	1162352.02	3	
402	597348.51	1162351.74	3	
403	597349.44	1162360.34	3	
404	597351.52	1162379.57	3	
405	597352.03	1162383.53	3	
406	597353.95	1162395.48	3	
407	597355.98	1162408.11	3	
408	597356.49	1162411.68	3	
409	597342.84	1162413.84	3	
410	597340.09	1162414.18	3	
411	597340.34	1162416.22	3	
412	597343.12	1162415.88	3	
413	597356.80	1162413.72	3	
414	597357.33	1162417.08	3	
415	597358.68	1162424.71	3	
416	597359.56	1162427.76	3	
417	597360.73	1162433.39	3	
418	597362.21	1162441.92	3	
419	597340.00	1162442.38	3	
420	597340.04	1162444.42	3	
421	597342.08	1162444.38	3	
422	597360.84	1162443.99	6	
423	597361.92	1162443.96	6	
424	597362.54	1162443.95	3	
425	597365.66	1162465.95	3	
426	597355.59	1162472.03	3	
427	597354.38	1162472.68	3	

Seznam souřadnic (S-JTSK)

Souřadnice pro zápis do KN				
Číslo bodu	Y	X	Kód kvality	Poznámka
428	597354.81	1162475.71	3	
429	597341.68	1162475.27	6	
430	597343.98	1162477.41	6	
431	597355.10	1162477.78	3	
432	597355.69	1162481.94	3	
433	597355.93	1162484.80	3	
434	597355.86	1162488.04	3	
435	597355.31	1162494.02	3	
436	597354.98	1162507.41	3	
437	597350.01	1162507.26	3	
438	597349.95	1162509.38	3	
439	597354.95	1162509.53	3	
440	597354.84	1162531.77	3	
441	597350.21	1162531.63	3	
442	597350.15	1162533.75	3	
443	597354.82	1162533.90	3	
444	597354.75	1162538.25	3	
445	597354.76	1162554.33	3	
446	597354.33	1162586.22	3	
447	597343.71	1162591.64	3	
448	597342.99	1162593.02	3	
449	597341.49	1162605.46	3	
450	597339.67	1162623.50	3	
451	597343.12	1162627.38	3	
452	597343.12	1162627.67	3	
453	597345.34	1162627.67	3	
454	597345.34	1162626.54	3	
455	597341.98	1162622.76	3	
456	597343.69	1162605.70	3	
457	597345.14	1162593.69	3	
458	597345.35	1162593.30	3	
459	597356.53	1162587.59	3	
460	597356.98	1162554.35	3	
461	597356.97	1162538.27	3	
462	597357.06	1162532.88	3	
463	597357.17	1162508.52	3	
464	597357.53	1162494.14	3	
465	597358.08	1162488.16	3	
466	597358.15	1162484.72	3	
467	597357.89	1162481.70	3	
468	597357.18	1162476.63	3	
469	597356.80	1162473.89	3	
470	597368.01	1162467.12	6	
471	597368.05	1162466.97	6	
472	597364.61	1162442.74	3	
473	597362.91	1162432.98	3	
474	597361.72	1162427.23	3	
475	597360.97	1162424.64	3	
476	597360.26	1162420.77	3	
477	597358.83	1162412.36	3	
478	597358.21	1162407.77	6	
479	597356.14	1162395.12	3	
480	597354.22	1162383.21	3	
481	597353.86	1162380.31	3	
482	597354.72	1162380.20	3	
483	597354.95	1162380.21	3	
484	597355.65	1162380.14	6	
485	597355.46	1162378.09	6	
486	597354.89	1162378.14	3	
487	597354.62	1162378.13	3	

Seznam souřadnic (S-JTSK)

Souřadnice pro zápis do KN				
Číslo bodu	Y	X	Kód kvality	Poznámka
488	597353.62	1162378.27	3	
489	597351.76	1162361.13	3	
490	597353.77	1162360.91	6	
491	597353.56	1162358.86	6	
492	597351.53	1162359.08	3	
493	597350.60	1162350.44	3	
494	597347.52	1162321.99	3	
495	597346.68	1162313.30	3	
496	597349.75	1162312.90	3	
497	597350.17	1162313.01	3	
498	597351.26	1162312.86	3	
499	597350.96	1162310.67	3	
500	597350.32	1162310.75	3	
501	597349.90	1162310.64	3	
502	597346.44	1162311.09	3	
503	597345.61	1162306.33	3	
504	597348.49	1162306.16	6	
505	597348.22	1162304.13	6	
506	597345.28	1162304.31	3	
507	597342.46	1162285.89	3	
508	597345.32	1162285.50	6	
509	597345.01	1162283.49	6	
510	597342.15	1162283.88	3	
511	597338.94	1162263.47	3	
512	597341.85	1162263.06	6	
513	597341.52	1162261.05	6	
514	597338.63	1162261.45	3	
515	597336.54	1162247.83	3	
516	597339.47	1162247.39	6	
517	597339.19	1162245.36	6	
518	597336.13	1162245.83	3	
519	597524.97	1161916.28	3	
520	597522.23	1161927.35	3	
521	597517.31	1161945.20	3	
522	597515.76	1161957.57	3	
523	597514.63	1161963.82	3	
524	597511.27	1161962.22	3	
525	597509.37	1161961.36	3	
526	597507.45	1161960.42	3	
527	597506.55	1161960.03	3	
528	597506.09	1161959.86	3	
529	597505.38	1161961.86	3	
530	597505.77	1161962.00	3	
531	597506.56	1161962.34	3	
532	597508.46	1161963.28	3	
533	597510.37	1161964.14	3	
534	597514.25	1161965.98	3	
535	597513.84	1161967.94	3	
536	597514.78	1161969.51	3	
537	597514.70	1161970.06	3	
538	597512.43	1161979.13	3	
539	597512.29	1161979.59	3	
540	597511.30	1161980.19	3	
541	597510.50	1161983.41	3	
542	597505.67	1162002.38	3	
543	597505.43	1162002.31	6	
544	597504.96	1162004.30	6	
545	597505.16	1162004.35	3	
546	597500.73	1162021.61	3	
547	597500.57	1162021.57	6	

Seznam souřadnic (S-JTSK)

Souřadnice pro zápis do KN				
Číslo bodu	Y	X	Kód kvality	Poznámka
548	597500.03	1162023.54	6	
549	597500.22	1162023.59	3	
550	597497.14	1162035.74	6	
551	597492.83	1162052.53	3	
552	597488.82	1162068.33	3	
553	597487.98	1162071.56	3	
554	597487.75	1162071.49	6	
555	597487.27	1162073.50	6	
556	597487.47	1162073.55	3	
557	597484.99	1162083.12	3	
558	597477.62	1162111.92	3	
559	597478.45	1162113.23	3	
560	597475.39	1162124.35	3	
561	597474.67	1162127.31	3	
562	597474.27	1162128.69	3	
563	597473.48	1162128.48	6	
564	597473.02	1162130.49	6	
565	597473.71	1162130.67	3	
566	597472.82	1162133.51	3	
567	597469.24	1162147.81	3	
568	597469.11	1162147.77	6	
569	597468.30	1162149.65	6	
570	597468.73	1162149.79	3	
571	597465.42	1162162.11	3	
572	597464.42	1162166.02	3	
573	597464.29	1162166.50	3	
574	597464.01	1162166.43	6	
575	597463.49	1162168.40	6	
576	597463.73	1162168.47	3	
577	597461.83	1162175.21	3	
578	597461.70	1162175.17	6	
579	597461.18	1162177.17	6	
580	597461.28	1162177.20	3	
581	597440.62	1162253.54	6	
582	597440.66	1162253.56	3	
583	597439.97	1162255.56	3	
584	597435.99	1162267.69	3	
585	597432.06	1162279.58	3	
586	597431.89	1162279.73	3	
587	597431.64	1162280.17	3	
588	597431.42	1162280.99	3	
589	597431.69	1162281.85	3	
590	597431.82	1162282.49	6	
591	597432.08	1162283.78	3	
592	597433.24	1162283.41	3	
593	597435.04	1162282.79	3	
594	597453.89	1162279.15	3	
595	597450.39	1162280.39	3	
596	597444.16	1162299.45	3	
597	597439.27	1162313.24	3	
598	597431.85	1162334.78	3	
599	597429.36	1162344.29	3	
600	597427.61	1162349.62	3	
601	597426.63	1162353.43	3	
602	597423.19	1162371.80	3	
603	597422.91	1162373.79	3	
604	597422.61	1162375.73	3	
605	597419.67	1162397.33	3	
606	597419.36	1162399.34	3	
607	597416.67	1162422.41	3	

Seznam souřadnic (S-JTSK)

Seznam souřadnic (S-JTSK)

Souřadnice pro zápis do KN				Souřadnice pro zápis do KN					
Číslo bodu	Y	X	Kód kvality	Poznámka	Číslo bodu	Y	X	Kód kvality	Poznámka
608	597415.90	1162427.43	3		668	597409.01	1162504.62	3	
609	597415.83	1162428.08	3		669	597409.83	1162498.66	3	
610	597412.03	1162462.78	3		670	597411.05	1162488.96	3	
611	597409.61	1162482.37	3		671	597411.66	1162482.59	3	
612	597409.00	1162488.73	3		672	597414.07	1162463.01	3	
613	597407.79	1162498.39	3		673	597417.77	1162429.26	3	
614	597406.83	1162505.34	3		674	597422.59	1162429.51	6	
615	597404.89	1162522.37	3		675	597422.31	1162427.45	6	
616	597404.29	1162527.16	3		676	597418.01	1162427.23	3	
617	597403.37	1162534.01	3		677	597418.71	1162422.69	3	
618	597401.31	1162552.58	3		678	597421.40	1162399.62	3	
619	597401.07	1162555.26	3		679	597421.71	1162397.62	3	
620	597400.70	1162558.34	3		680	597424.65	1162376.02	3	
621	597399.94	1162563.62	3		681	597424.95	1162374.09	3	
622	597398.25	1162563.50	3		682	597425.22	1162372.13	3	
623	597397.69	1162562.83	3		683	597426.40	1162365.85	3	
624	597393.93	1162562.53	3		684	597427.90	1162366.13	3	
625	597393.03	1162562.54	3		685	597428.41	1162366.21	3	
626	597392.70	1162562.85	3		686	597428.71	1162364.19	3	
627	597384.70	1162562.02	3		687	597428.24	1162364.12	3	
628	597382.91	1162574.30	3		688	597426.78	1162363.85	3	
629	597383.87	1162574.42	3		689	597428.65	1162353.88	3	
630	597382.45	1162588.02	3		690	597429.35	1162351.14	3	
631	597382.36	1162589.52	3		691	597430.88	1162351.46	3	
632	597382.50	1162591.27	3		692	597431.30	1162349.47	3	
633	597382.80	1162593.04	3		693	597429.92	1162349.18	3	
634	597383.62	1162597.44	3		694	597431.34	1162344.87	3	
635	597385.11	1162605.70	3		695	597433.83	1162335.38	3	
636	597385.65	1162608.70	3		696	597441.21	1162313.92	3	
637	597387.68	1162608.33	3		697	597446.11	1162300.12	3	
638	597387.33	1162606.40	3		698	597452.03	1162281.99	3	
639	597387.44	1162606.38	6		699	597458.30	1162279.78	3	
640	597387.11	1162604.37	6		700	597459.29	1162279.68	3	
641	597386.97	1162604.39	3		701	597460.66	1162279.72	3	
642	597385.75	1162597.67	6		702	597462.41	1162278.08	3	
643	597385.12	1162582.27	6		703	597461.13	1162276.64	3	
644	597386.13	1162572.62	3		704	597460.46	1162276.02	3	
645	597385.25	1162572.51	3		705	597459.57	1162275.98	3	
646	597386.45	1162564.28	3		706	597457.56	1162276.10	3	
647	597392.53	1162564.90	3		707	597457.21	1162276.31	3	
648	597393.47	1162564.94	3		708	597456.43	1162276.40	3	
649	597393.86	1162564.59	3		709	597434.46	1162280.64	3	
650	597396.66	1162564.81	3		710	597433.93	1162280.82	3	
651	597397.23	1162565.49	3		711	597438.04	1162268.37	3	
652	597401.71	1162565.81	3		712	597442.02	1162256.25	3	
653	597402.74	1162558.61	3		713	597443.06	1162253.26	3	
654	597403.12	1162555.47	3		714	597444.75	1162248.47	3	
655	597403.24	1162554.05	3		715	597446.72	1162242.62	3	
656	597404.71	1162554.53	6		716	597448.82	1162234.64	3	
657	597404.98	1162552.47	6		717	597452.17	1162221.40	3	
658	597403.45	1162551.98	3		718	597452.55	1162219.67	3	
659	597405.41	1162534.27	3		719	597453.01	1162217.99	3	
660	597406.21	1162528.31	3		720	597454.16	1162213.39	3	
661	597414.91	1162528.34	6		721	597456.62	1162203.98	3	
662	597414.61	1162526.30	6		722	597458.79	1162195.56	3	
663	597406.47	1162526.28	3		723	597459.48	1162192.62	3	
664	597406.93	1162522.62	3		724	597462.97	1162179.21	3	
665	597408.76	1162506.64	3		725	597463.62	1162176.80	3	
666	597411.29	1162507.04	3		726	597466.09	1162168.07	3	
667	597411.61	1162505.02	3		727	597466.51	1162166.58	3	

Seznam souřadnic (S-JTSK)

Seznam souřadnic (S-JTSK)

Souřadnice pro zápis do KN				Souřadnice pro zápis do KN					
Číslo bodu	Y	X	Kód kvality	Poznámka	Číslo bodu	Y	X	Kód kvality	Poznámka
728	597467.51	1162162.66	3		788	597492.35	1162240.83	3	
729	597471.06	1162149.42	3		789	597488.55	1162258.35	3	
730	597474.90	1162134.10	3		790	597485.16	1162272.93	3	
731	597475.78	1162131.30	3		791	597483.05	1162282.52	3	
732	597476.06	1162130.25	3		792	597482.60	1162284.85	3	
733	597476.76	1162127.87	3		793	597481.83	1162285.36	3	
734	597477.48	1162124.89	3		794	597481.62	1162286.15	3	
735	597480.54	1162113.78	3		795	597483.68	1162286.68	3	
736	597480.83	1162112.95	3		796	597484.52	1162286.15	3	
737	597479.94	1162111.55	3		797	597484.94	1162283.93	3	
738	597483.52	1162097.34	3		798	597486.85	1162284.30	6	
739	597486.43	1162086.18	3		799	597487.23	1162282.30	6	
740	597489.81	1162073.12	3		800	597485.35	1162281.94	3	
741	597490.64	1162069.90	3		801	597487.01	1162274.36	3	
742	597491.17	1162067.85	3		802	597488.34	1162274.61	3	
743	597492.47	1162062.79	3		803	597488.77	1162274.82	6	
744	597495.88	1162049.25	3		804	597489.23	1162272.77	6	
745	597496.58	1162046.70	3		805	597489.00	1162272.65	3	
746	597500.35	1162031.92	3		806	597487.47	1162272.37	3	
747	597501.11	1162028.82	3		807	597490.38	1162259.83	3	
748	597501.45	1162027.39	3		808	597491.99	1162260.22	6	
749	597502.57	1162023.15	3		809	597492.42	1162258.22	6	
750	597505.68	1162010.79	3		810	597490.83	1162257.84	3	
751	597506.83	1162006.54	3		811	597494.20	1162242.29	3	
752	597507.50	1162003.90	3		812	597495.89	1162242.67	6	
753	597512.59	1161983.93	3		813	597496.34	1162240.68	6	
754	597513.18	1161981.58	3		814	597494.64	1162240.30	3	
755	597514.12	1161981.01	3		815	597495.86	1162234.85	3	
756	597514.51	1161979.71	3		816	597497.53	1162235.26	6	
757	597516.82	1161970.48	3		817	597497.96	1162233.25	6	
758	597517.03	1161969.06	3		818	597496.31	1162232.84	3	
759	597516.13	1161967.56	3		819	597501.17	1162211.17	3	
760	597516.46	1161965.98	3		820	597502.68	1162211.51	6	
761	597516.51	1161965.60	3		821	597503.12	1162209.49	6	
762	597517.90	1161957.89	3		822	597501.59	1162209.15	3	
763	597519.44	1161945.62	3		823	597503.40	1162199.97	3	
764	597523.81	1161929.74	6		824	597503.67	1162191.41	3	
765	597581.16	1162174.65	3		825	597514.98	1162189.49	3	
766	597581.56	1162176.42	3		826	597523.44	1162187.89	3	
767	597559.82	1162180.17	3		827	597525.57	1162187.59	3	
768	597559.62	1162178.50	6		828	597525.65	1162187.65	3	
769	597557.61	1162178.85	6		829	597525.96	1162188.16	3	
770	597557.81	1162180.51	3		830	597527.17	1162197.58	3	
771	597538.49	1162183.63	3		831	597527.52	1162198.54	6	
772	597525.99	1162185.45	3		832	597529.58	1162198.22	6	
773	597524.17	1162185.70	3		833	597529.16	1162197.09	3	
774	597523.99	1162183.99	3		834	597527.93	1162187.46	3	
775	597521.98	1162184.31	3		835	597527.81	1162187.27	3	
776	597522.16	1162186.03	3		836	597537.64	1162185.84	3	
777	597515.64	1162187.27	3		837	597537.65	1162186.39	3	
778	597515.35	1162185.38	3		838	597538.87	1162186.32	3	
779	597513.34	1162185.71	3		839	597540.32	1162194.47	3	
780	597513.63	1162187.63	3		840	597539.90	1162194.54	3	
781	597502.33	1162189.51	3		841	597540.20	1162196.60	6	
782	597500.86	1162189.67	3		842	597542.70	1162196.21	6	
783	597501.08	1162191.78	3		843	597540.82	1162185.58	3	
784	597501.54	1162191.73	3		844	597540.76	1162185.35	3	
785	597501.28	1162199.73	3		845	597559.11	1162182.38	3	
786	597499.32	1162209.71	3		846	597584.30	1162178.07	3	
787	597494.03	1162233.36	3		847	597584.15	1162177.06	3	

Seznam souřadnic (S-JTSK)

Číslo bodu	Souřadnice pro zápis do KN		Kód kvality	Poznámka
	Y	X		
848	597584.41	1162177.02	3	
849	597584.01	1162174.13	3	
850	597426.59	1162281.22	3	
851	597427.49	1162284.01	3	
852	597429.43	1162283.38	3	
853	597428.56	1162280.69	3	
854	597427.56	1162280.90	3	
855	597485.64	1161958.23	6	
856	597487.16	1161954.29	3	
857	597489.08	1161955.03	3	
858	597487.59	1161958.90	6	
859	597481.42	1162096.80	3	
890	597483.90	1162087.29	6	
891	597499.02	1162028.31	3	
892	597499.36	1162026.87	3	
893	597504.74	1162005.99	3	
894	597367.68	1161882.92	6	
895	597365.64	1161882.17	6	
896	597355.88	1161907.25	6	
897	597353.81	1161911.66	6	
898	597351.74	1161910.93	6	
899	597349.04	1161920.40	6	
900	597344.76	1161928.27	6	
901	597342.83	1161927.30	6	
902	597337.49	1161941.75	6	
903	597335.58	1161940.75	6	
904	597327.47	1161961.39	3	
905	597325.57	1161960.36	3	
906	597314.12	1161981.16	6	
907	597315.87	1161982.63	6	
908	597317.72	1161984.18	6	
909	597318.96	1161985.22	6	
910	597316.05	1161983.50	6	
911	597315.01	1161985.36	6	
912	597303.15	1162001.95	4	
913	597305.14	1162002.92	6	
914	597291.31	1162019.90	6	
915	597294.10	1162019.81	6	
916	597336.81	1162245.73	6	
917	597337.20	1162247.73	6	
918	597339.39	1162261.35	6	
919	597339.70	1162263.36	6	
920	597342.88	1162283.78	6	
921	597343.20	1162285.79	6	
922	597345.92	1162304.27	6	
923	597346.15	1162306.30	6	
924	597346.69	1162311.06	6	
925	597346.95	1162313.27	6	
926	597349.10	1162312.99	6	
927	597348.87	1162310.77	6	
928	597346.86	1162315.13	6	
929	597344.67	1162315.60	6	
930	597349.88	1162343.77	3	
931	597354.54	1162385.20	6	
932	597352.23	1162384.80	6	
933	597357.16	1162401.34	6	
934	597354.89	1162401.36	6	
935	597354.11	1162412.06	6	
936	597354.35	1162414.11	6	
937	597357.60	1162442.02	6	

Seznam souřadnic (S-JTSK)

Číslo bodu	Souřadnice pro zápis do KN		Kód kvality	Poznámka
	Y	X		
938	597357.84	1162444.05	6	
939	597352.92	1162412.25	6	
940	597353.14	1162414.30	6	
941	597351.64	1162412.45	6	
942	597352.00	1162414.48	6	
943	597349.85	1162412.73	3	
944	597349.98	1162414.80	3	
945	597347.27	1162413.14	6	
946	597347.50	1162415.19	6	
947	597343.90	1162413.67	6	
948	597344.15	1162415.72	6	
949	597342.60	1162413.87	6	
950	597342.97	1162415.90	6	
951	597361.61	1162438.43	6	
952	597364.23	1162440.54	6	
953	597361.99	1162441.92	6	
954	597362.21	1162443.96	6	
955	597356.89	1162442.03	3	
956	597356.18	1162442.04	6	
957	597354.97	1162442.07	3	
958	597350.51	1162442.16	6	
959	597347.84	1162442.22	6	
960	597347.17	1162442.23	6	
961	597345.68	1162442.26	6	
962	597341.49	1162442.35	3	
963	597341.87	1162444.38	3	
964	597346.03	1162444.30	6	
965	597347.43	1162444.27	6	
966	597348.21	1162444.25	6	
967	597350.70	1162444.20	6	
968	597355.35	1162444.10	6	
969	597356.40	1162444.08	6	
970	597357.03	1162444.07	6	
971	597362.62	1162444.48	6	
972	597363.98	1162454.13	6	
973	597364.98	1162445.37	6	
974	597365.94	1162452.08	6	
975	597365.06	1162466.31	6	
976	597366.18	1162453.82	6	
977	597365.43	1162468.68	6	
978	597356.91	1162471.23	6	
979	597358.04	1162473.14	6	
980	597363.78	1162469.68	6	
981	597362.69	1162467.74	6	
982	597353.14	1162475.65	3	
983	597351.33	1162475.59	6	
984	597347.24	1162475.46	3	
985	597347.60	1162477.53	3	
986	597351.56	1162477.66	6	
987	597353.34	1162477.72	3	
988	597355.29	1162494.89	6	
989	597355.23	1162497.25	3	
990	597357.29	1162503.63	3	
991	597353.96	1162507.38	6	
992	597351.02	1162507.29	6	
993	597350.81	1162509.41	6	
994	597353.96	1162509.50	6	
995	597357.14	1162515.65	6	
996	597354.92	1162515.85	6	
997	597357.10	1162523.80	6	

Seznam souřadnic (S-JTSK)

Číslo bodu	Souřadnice pro zápis do KN			Poznámka
	Y	X	Kód kvality	
998	597353.86	1162531.74	6	
999	597352.11	1162531.69	3	
1000	597350.20	1162532.16	6	
1001	597350.47	1162533.76	6	
1002	597351.88	1162533.81	3	
1003	597353.84	1162533.87	6	
1004	597354.71	1162557.75	6	
1005	597354.51	1162573.18	6	
1006	597356.94	1162557.61	6	
1007	597356.73	1162573.16	6	
1008	597353.58	1162586.60	3	
1009	597349.81	1162588.53	6	
1010	597346.54	1162590.20	6	
1011	597343.37	1162592.29	6	
1012	597341.88	1162602.20	3	
1013	597346.68	1162592.62	6	
1014	597349.98	1162590.93	6	
1015	597353.39	1162589.20	3	
1016	597386.66	1162562.22	6	
1017	597389.79	1162562.55	6	
1018	597400.28	1162561.25	3	
1019	597402.90	1162538.23	6	
1020	597405.05	1162537.53	6	
1021	597405.15	1162536.57	6	
1022	597403.74	1162531.27	6	
1023	597408.02	1162528.32	6	
1024	597408.28	1162526.28	6	
1025	597411.37	1162506.52	6	
1026	597411.17	1162504.95	6	
1027	597419.78	1162429.36	6	
1028	597420.01	1162427.33	6	
1029	597419.83	1162413.11	6	
1030	597422.11	1162394.65	4	
1031	597424.43	1162377.65	4	
1032	597428.24	1162366.18	6	
1033	597428.57	1162364.17	6	
1034	597427.53	1162359.88	6	
1035	597430.76	1162351.44	6	
1036	597431.12	1162349.43	6	
1037	597432.03	1162342.22	6	
1038	597429.98	1162341.94	6	
1039	597435.37	1162324.58	6	
1040	597438.47	1162315.58	6	
1041	597440.56	1162315.82	6	
1042	597437.44	1162324.89	6	
1043	597441.37	1162307.33	6	
1044	597443.58	1162307.25	6	
1045	597443.97	1162306.15	6	
1046	597442.71	1162303.53	6	
1047	597448.43	1162286.38	6	
1048	597450.60	1162286.38	6	
1049	597450.05	1162279.89	6	
1050	597450.85	1162277.48	6	
1051	597452.62	1162281.78	6	
1052	597461.84	1162277.44	6	
1053	597458.23	1162276.06	6	
1054	597454.25	1162276.82	6	
1055	597432.43	1162283.67	6	
1056	597426.71	1162281.59	6	
1057	597428.71	1162281.16	6	

Seznam souřadnic (S-JTSK)

Číslo bodu	Souřadnice pro zápis do KN			Poznámka
	Y	X	Kód kvality	
1058	597465.88	1162160.44	6	
1059	597477.69	1162112.03	6	
1060	597477.77	1162111.31	6	
1061	597479.86	1162103.00	6	
1062	597518.92	1161949.78	6	
1063	597522.07	1161936.06	6	
1064	597519.65	1161936.72	6	
1065	597503.47	1162197.88	6	
1066	597362.00	1162440.74	6	
1067	597453.46	1162279.23	6	
1068	597453.43	1162279.31	6	
1069	597421.97	1162380.40	6	
1070	597460.29	1162189.49	6	

585/1

585/19

571/17

585/2

584

570

1157/8

1167/4

571/13

572

1167/1

10,351 1399-505
389,212 12,000
390 1399-504
10,322

571/20

k.ú. Trnité
k.ú. Komárov

1169/2

1168

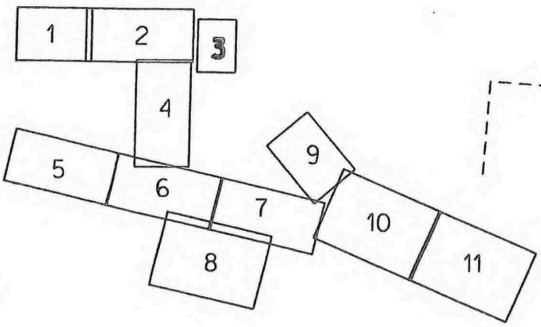
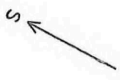

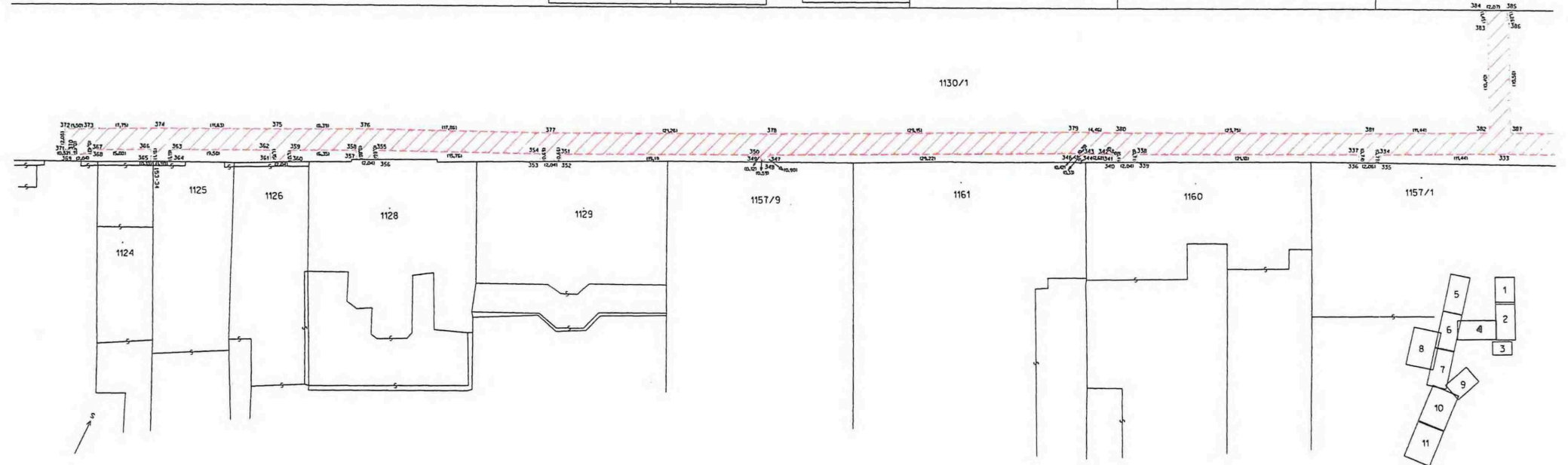
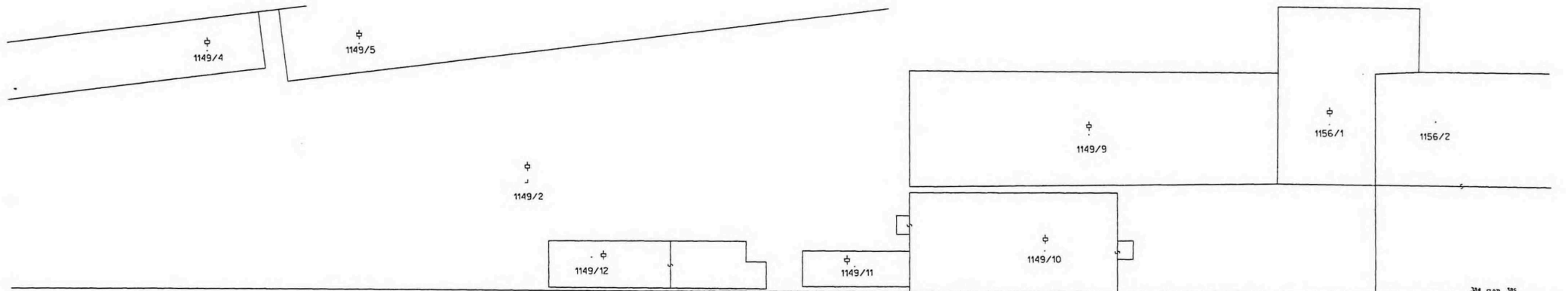

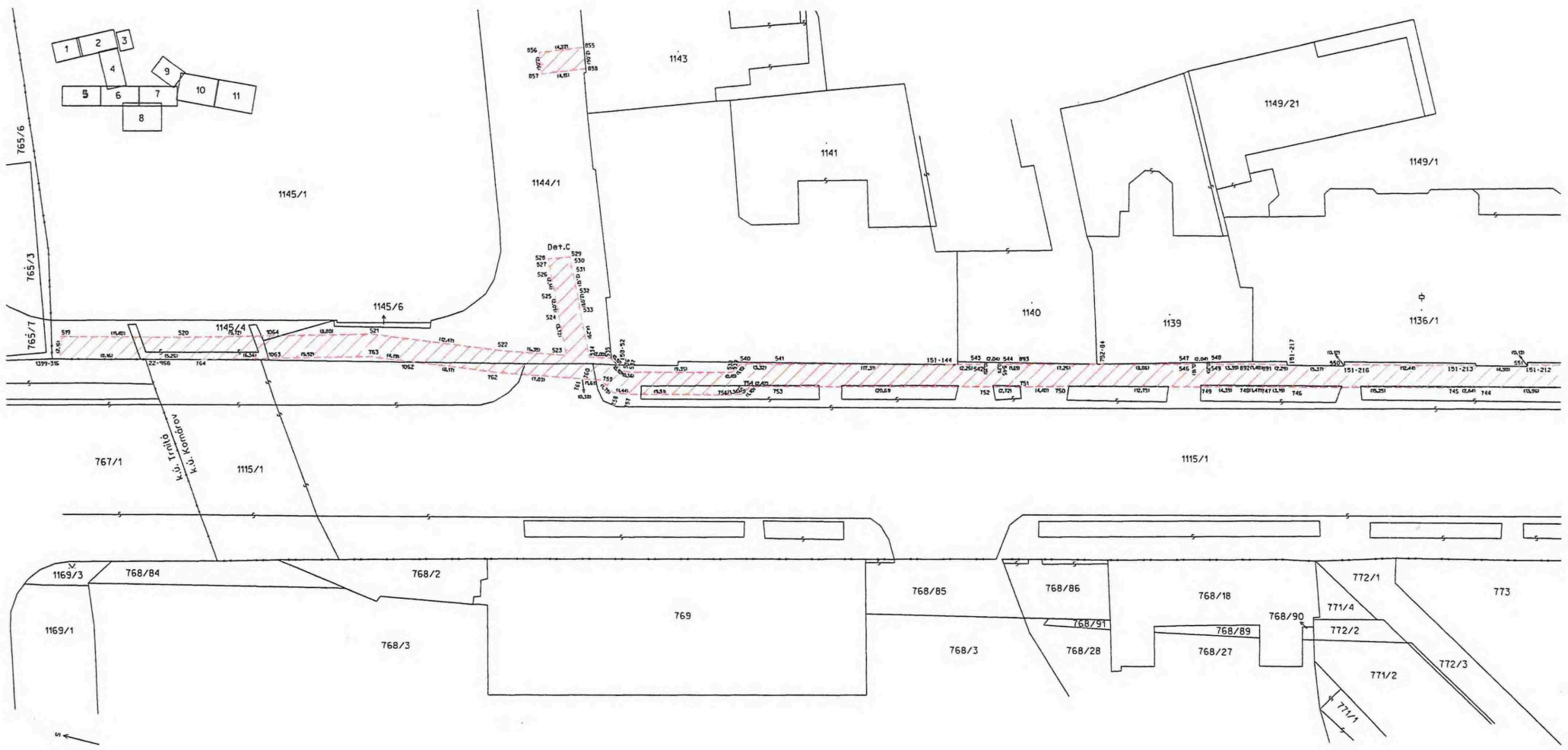

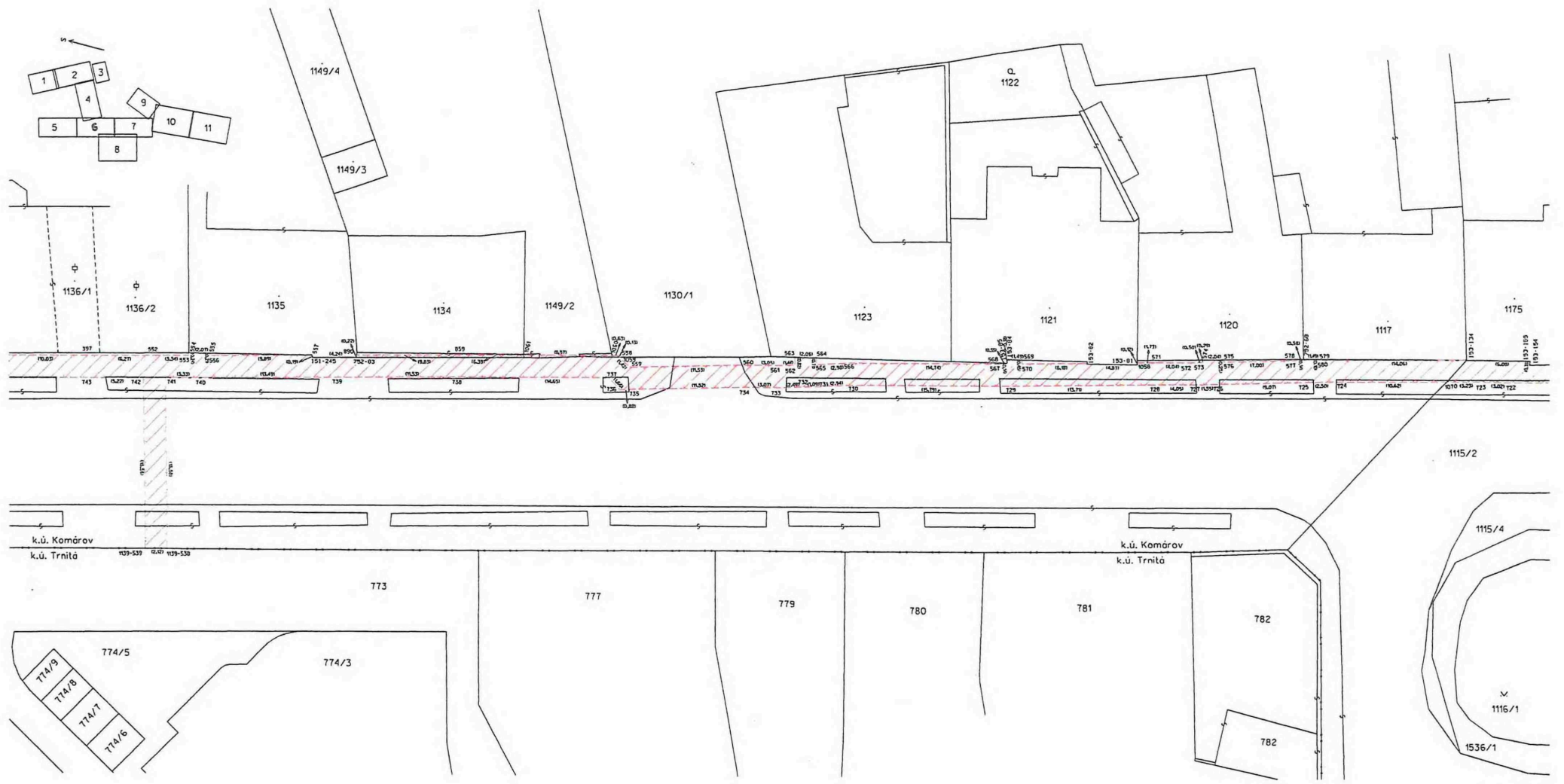

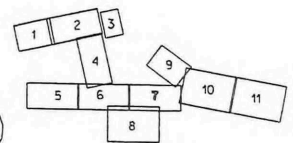
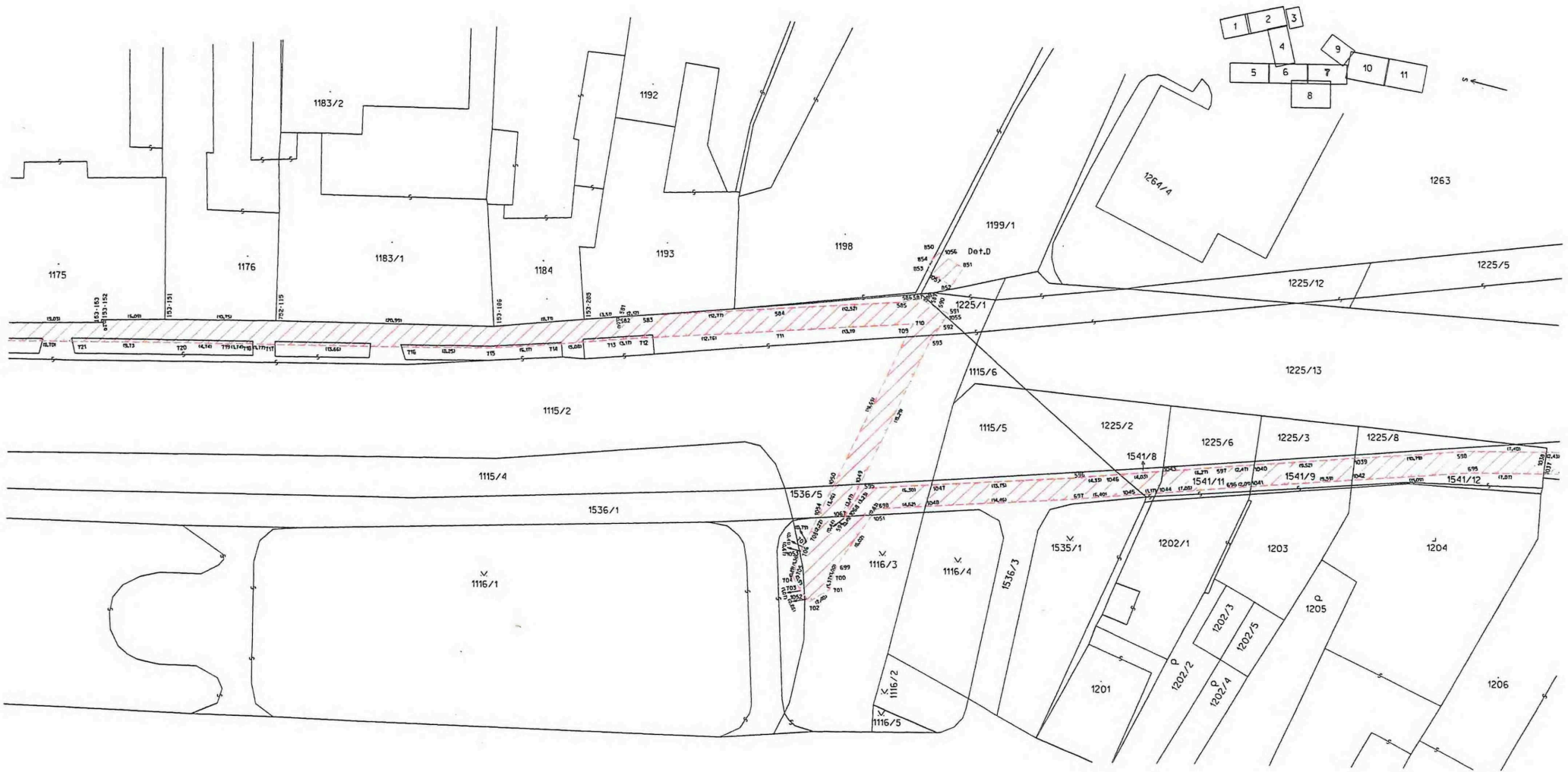

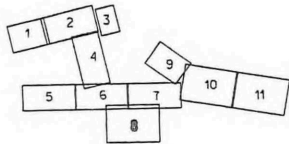
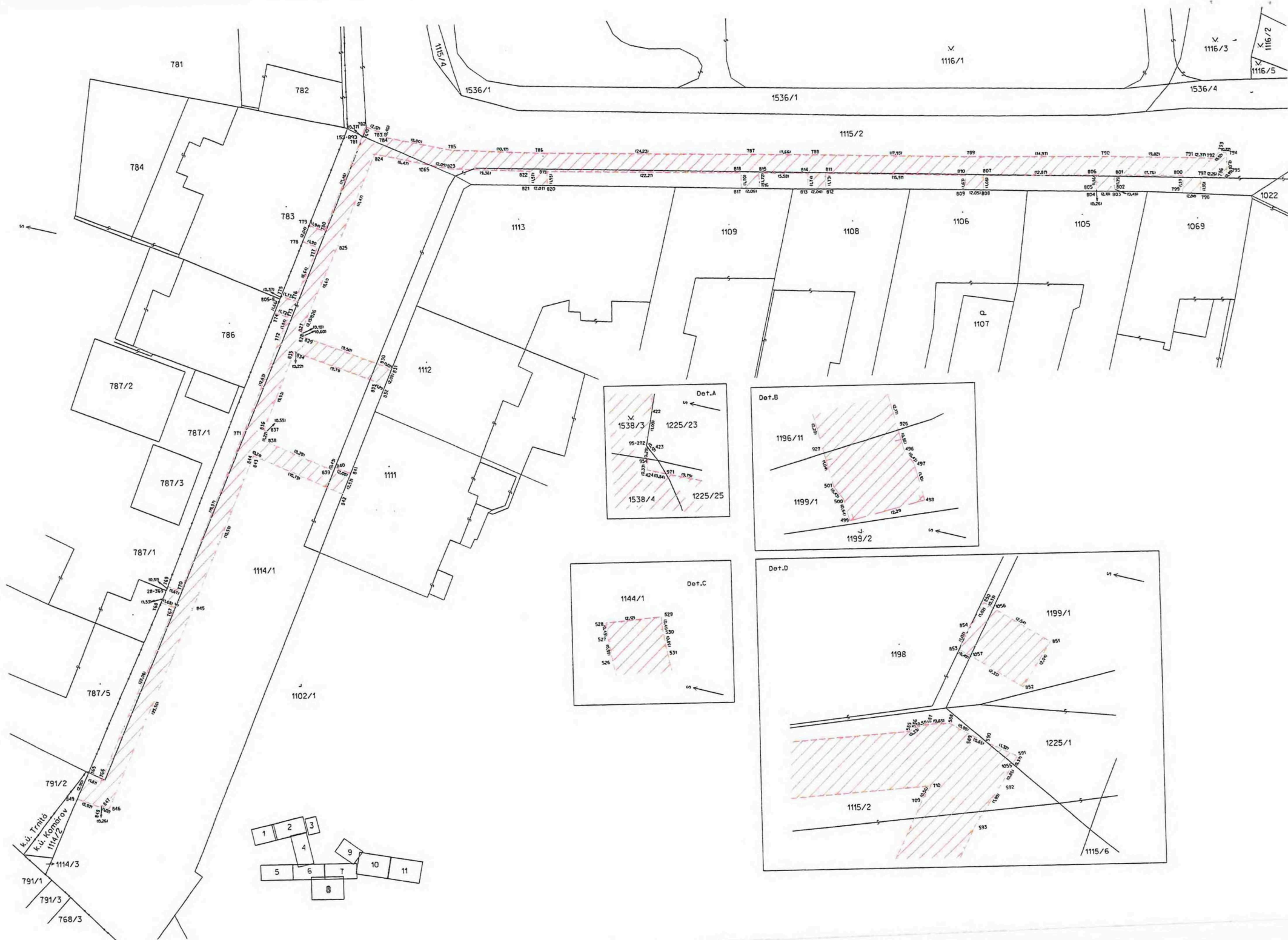

К.п. Террит.
 К.п. Котловый
 1114/2

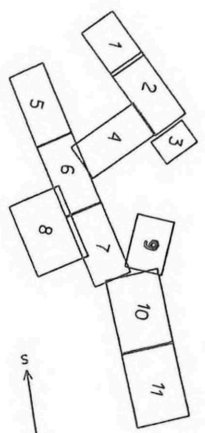
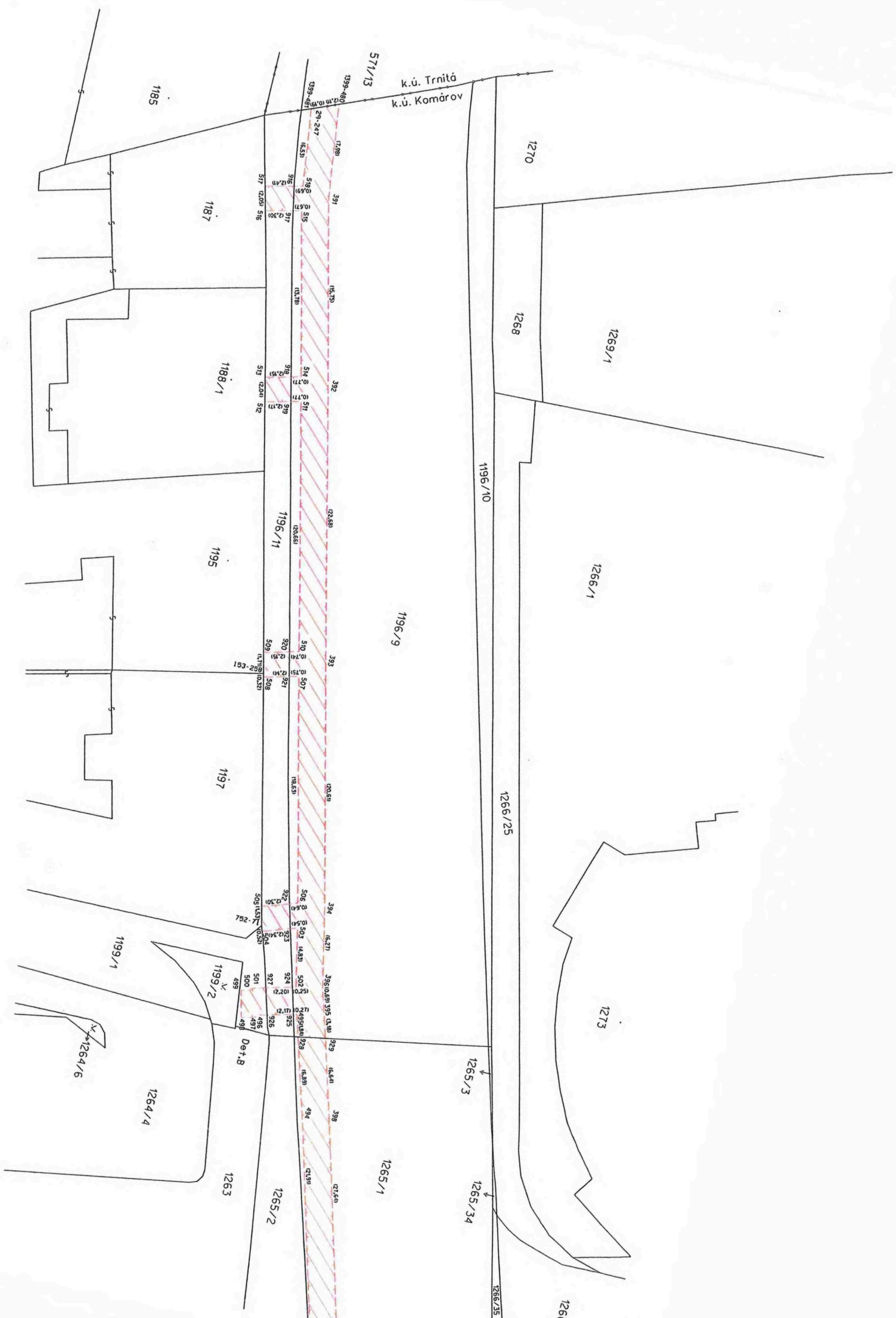

VÝKAZ DOSAVADNÍHO A NOVÉHO STAVU ÚDAJŮ KATASTRU NEMOVITOSTÍ

Dosavadní stav				Nový stav											
Označení pozemku parc. číslem	Výměra parcely		Druh pozemku	Označení pozemku parc. číslem	Výměra parcely		Druh pozemku	Typ stavby	Způs. určení výměr	Porovnání se stavem evidence právních vztahů				Označení dílu	
	ha	m ²	Způsob využití		ha	m ²	Způsob využití	Způsob využití		Díl přechází z pozemku označeného v katastru nemovitostí	dívější poz. evidenci	Číslo listu vlastnictví	Výměra dílu		
												ha	m ²		
1144/1											1144/1			10001	

oprávněný: dle listin

druh věcného břemene: dle listin

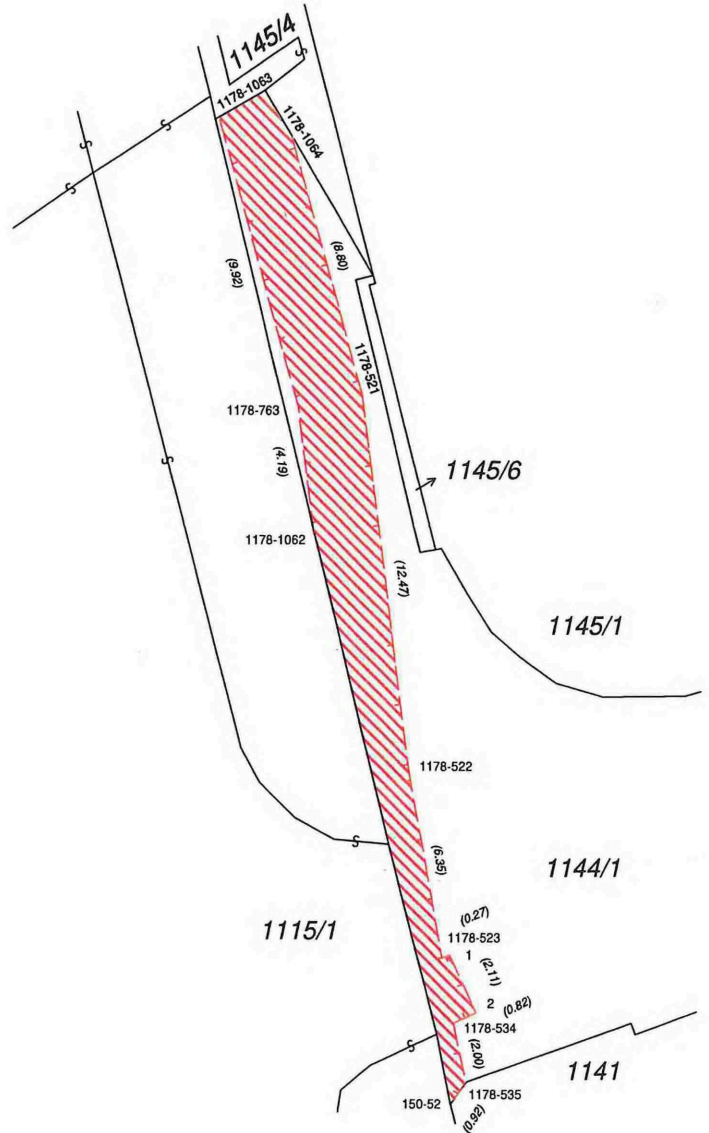

Seznam souřadnic (S-JTSK):

Souřadnice pro zápis do KN

Číslo bodu	Y	X	kk
150-52	597514.35	1161968.70	6
1178-521	597517.31	1161945.20	3
1178-522	597515.76	1161957.57	3
1178-523	597514.63	1161963.82	3
1178-534	597514.25	1161965.98	3
1178-535	597513.84	1161967.94	3
1178-763	597519.44	1161945.62	3
1178-1062	597518.92	1161949.78	6
1178-1063	597522.07	1161936.06	6
1178-1064	597519.65	1161936.72	6
1	597514.38	1161963.72	3
2	597513.50	1161965.64	3

GEOMETRICKÝ PLÁN pro vymezení rozsahu věcného břemene k části pozemku	Geometrický plán ověřil úředně oprávněný zeměměřický inženýr	Stejnopis ověřil úředně oprávněný zeměměřický inženýr:
	Jméno, příjmení: [redacted]	Jméno, příjmení: [redacted]
	Číslo položky seznamu úředně oprávněných zeměměřických inženýrů: 2108/2001	Číslo položky seznamu úředně oprávněných zeměměřických inženýrů: 2108/2001
	Dne: 10. 10. 2022 Číslo: 1404/2022	Dne: 9. 11. 2022 Číslo: 80/2022
Náležitosti a přesnosti odpovídá právním předpisům.	Tento stejnopis odpovídá geometrickému plánu v elektronické podobě uloženému v dokumentaci katastrálního úřadu.	
Vyhotovitel: Brněnské komunikace a.s. Reneská třída 787/1a, 639 00 Brno, Štýřice	Katastrální úřad souhlasí s očíslováním parcel.	
Číslo plánu: 1238-44/2022	KÚ pro Jihomoravský kraj KP Brno-město [redacted] PGP-1912/2022-702 2022.10.11 12:21:02 CEST	
Okres: Brno-město		
Obec: Brno		
Kat. území: Komárov		
Mapový list: DKM	Ověření stejnopisu geometrického plánu v listinné podobě.	
Dosavadním vlastníkům pozemků byla poskytnuta možnost seznámit se v terénu s průběhem navrhovaných nových hranic, které byly označeny předepsaným způsobem.	[redacted]	

VÝKAZ DOSAVADNÍHO A NOVÉHO STAVU ÚDAJŮ KATASTRU NEMOVITOSTÍ

Dosavadní stav				Nový stav											
Označení pozemku parc. číslem	Výměra parcely		Druh pozemku	Označení pozemku parc. číslem	Výměra parcely		Druh pozemku	Typ stavby	Způsob určení výměr	Porovnání se stavem evidence právních vztahů					
	ha	m ²	Způsob využití		ha	m ²	Způsob využití	Způsob využití		Díl přechází z pozemku označeného v		Číslo listu vlastnictví	Výměra dílu		Označení dílu
										katastru nemovitostí	dřívější poz. evidenci		ha	m ²	
1198 1199/1										1198 1199/1		1193 10001			

oprávněný: dle listin

druh věcného břemene: dle listin

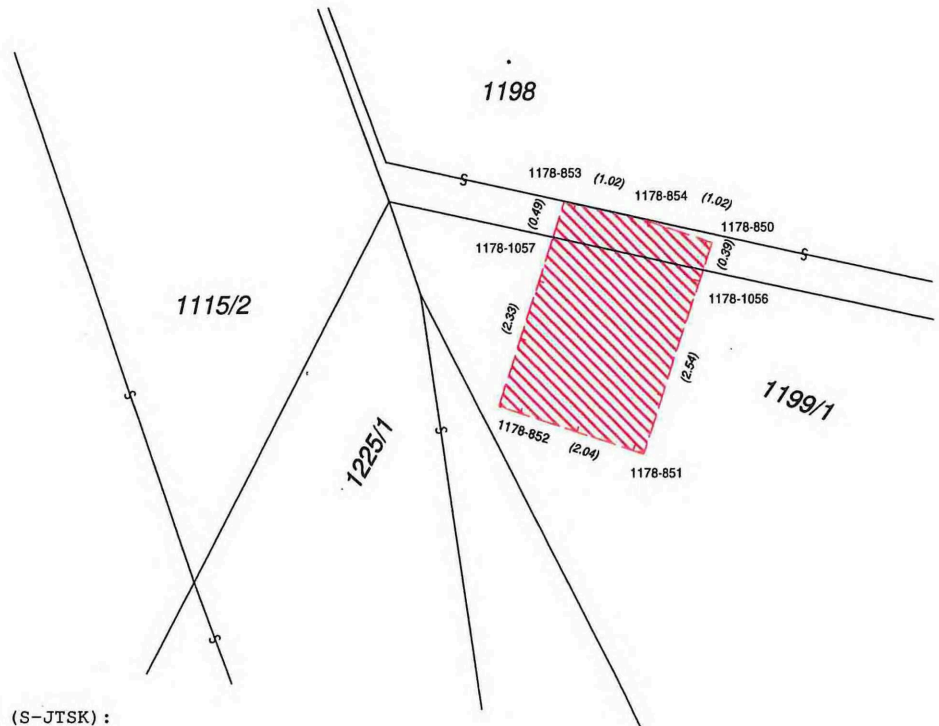

Seznam souřadnic (S-JTSK):

Souřadnice pro zápis do KN

Číslo bodu	Y	X	kk
1178-850	597426.59	1162281.22	3
1178-851	597427.49	1162284.01	3
1178-852	597429.43	1162283.38	3
1178-853	597428.56	1162280.69	3
1178-854	597427.56	1162280.90	3
1178-1056	597426.71	1162281.59	6
1178-1057	597428.71	1162281.16	6

GEOMETRICKÝ PLÁN pro vymezení rozsahu věcného břemene k části pozemku	Geometrický plán ověřil úředně oprávněný zeměměřický inženýr	Slejnopis ověřil úředně oprávněný zeměměřický inženýr:
	Jméno, příjmení: [redacted]	Jméno, příjmení: [redacted]
	Číslo položky seznamu úředně oprávněných zeměměřických inženýrů: 2108/2001	Číslo položky seznamu úředně oprávněných zeměměřických inženýrů: 2108/2001
	Dne: 12. 9. 2022 Číslo: 1398/2022	Dne: 14. 9. 2022 Číslo: 70/2022
Náležitosti a přesnosti odpovídá právním předpisům.	Tento stejnopis odpovídá geometrickému plánu v elektronické podobě uloženému v dokumentaci katastrálního úřadu.	
Vyhotovitel: Brněnské komunikace a.s. Renneská třída 787/1a, 639 00 Brno, Štýřice Číslo plánu: 1236-38/2022 Okres: Brno-město Obec: Brno Kat. území: Komárov Mapový list: DKM Dosavadním vlastníkům pozemků byla poskytnuta možnost seznámit se v terénu s průběhem navrhovaných nových hranic, které byly označeny předepsaným způsobem.	Katastrální úřad souhlasí s očíslováním parcel. [redacted] KÚ pro Jihomoravský kraj KP Brno-město PGP-1735/2022-702 2022.09.13 13:06:39 +02'00'	Ověření stejnopisu geometrického plánu v listinné podobě. [redacted]

VYKAZ DOSAVADNIHO A NOVEHO STAVU UDAJU KATASTRU NEMOVITOSTI

Dosavadní stav			Nový stav																
Označení pozemku parc. číslem	Výměra parcely		Druh pozemku	Označení pozemku parc. číslem	Výměra parcely		Druh pozemku	Typ stavby	Způsob využití	Způsob využití	Způsob využití	Způsob využití	Porovnání se stavem evidence právních vztahů						
	Způsob využití	ha			m ²	Způsob využití							ha	m ²	Způsob využití	Způsob využití	Způsob využití	Způsob využití	Díl přechází z pozemku označeného v katastru nemovitostí
	ha	m ²			ha	m ²													
767/1													767/1		10001				
768/5													768/5		10001				
773													773		10001				
774/5													774/5		1639				
879/2													879/2		235				
884/1													884/1		60000				
884/10													884/10		60000				
897/2													897/2		434				
1169/9													1169/9		10001				
1166/11													1166/11		235				

Seznam souřadnic (S-JTSK)

Číslo bodu	Souřadnice pro zápis do KN			Poznámka
	Y	X	Kód kvality	
23-203	597288.37	1162025.29	6	
29-247	597334.27	1162239.52	6	
1187-8	597295.93	1161960.21	6	
1341-6	597516.29	1162082.31	3	
1341-7	597516.10	1162082.69	3	
1351-11	597455.64	1161731.23	3	
2672-505	597517.39	1161752.65	6	
194	597591.46	1161591.77	3	
195	597569.46	1161605.61	3	
196	597568.79	1161605.98	3	
197	597563.28	1161609.22	3	
198	597558.98	1161611.75	3	
199	597558.12	1161612.29	3	
200	597556.96	1161610.23	6	
201	597555.21	1161611.31	6	
202	597556.37	1161613.37	3	
203	597542.14	1161622.05	3	
204	597538.39	1161624.38	3	
205	597537.16	1161622.36	6	
206	597535.40	1161623.44	6	
207	597536.64	1161625.47	3	
208	597535.55	1161626.14	3	
209	597534.41	1161625.82	3	
210	597524.92	1161631.62	3	
211	597524.11	1161630.34	6	
212	597522.35	1161631.42	6	
213	597523.16	1161632.69	3	
214	597522.36	1161633.24	3	
215	597517.62	1161636.15	3	
216	597514.16	1161638.18	3	
217	597505.66	1161643.37	3	
218	597492.38	1161651.15	3	
219	597472.45	1161663.35	3	
220	597461.13	1161670.68	3	
221	597455.44	1161676.36	3	
222	597447.74	1161684.57	3	
223	597444.40	1161688.09	3	
224	597442.65	1161690.10	3	
225	597449.89	1161696.52	3	
226	597450.12	1161696.67	3	
227	597458.78	1161704.18	3	
228	597456.56	1161709.41	3	
229	597456.31	1161710.05	3	
230	597449.37	1161728.72	3	
231	597448.98	1161730.15	3	
232	597448.83	1161730.70	3	
233	597448.56	1161731.40	3	
234	597446.40	1161736.62	3	
235	597435.94	1161743.77	3	
236	597434.04	1161747.69	3	
237	597428.09	1161759.61	3	
238	597424.54	1161769.81	3	
239	597421.24	1161775.16	3	
240	597408.85	1161795.85	3	
241	597401.23	1161810.58	3	
242	597390.50	1161831.53	3	
243	597381.62	1161850.09	3	
244	597379.84	1161853.69	6	
245	597381.77	1161854.66	6	
246	597383.56	1161851.03	3	

Seznam souřadnic (S-JTSK)

Číslo bodu	Souřadnice pro zápis do KN			Poznámka
	Y	X	Kód kvality	
247	597392.43	1161832.49	3	
248	597403.15	1161811.57	3	
249	597410.73	1161796.91	3	
250	597423.08	1161776.28	3	
251	597426.50	1161770.75	3	
252	597430.09	1161760.45	3	
253	597435.98	1161748.65	3	
254	597437.63	1161745.23	3	
255	597448.15	1161738.04	3	
256	597450.56	1161732.20	3	
257	597462.10	1161735.69	3	
258	597473.57	1161739.55	3	
259	597475.06	1161739.97	3	
260	597477.00	1161740.49	3	
261	597486.53	1161743.39	3	
262	597498.80	1161747.09	3	
263	597508.77	1161750.23	3	
264	597517.34	1161752.78	6	
265	597522.28	1161754.25	6	
266	597531.76	1161757.08	3	
267	597537.78	1161758.91	3	
268	597544.22	1161760.90	3	
269	597552.74	1161763.34	3	
270	597555.07	1161764.06	3	
271	597565.20	1161767.17	3	
272	597565.46	1161767.26	3	
273	597565.15	1161768.57	3	
274	597564.74	1161770.14	3	
275	597563.49	1161774.69	3	
276	597563.43	1161774.67	6	
277	597562.92	1161776.65	6	
278	597562.97	1161776.66	3	
279	597559.62	1161789.93	3	
280	597559.51	1161789.90	6	
281	597559.01	1161791.88	6	
282	597559.12	1161791.90	3	
283	597558.36	1161794.90	3	
284	597554.98	1161808.26	3	
285	597554.78	1161808.95	3	
286	597554.71	1161808.94	6	
287	597553.56	1161813.54	6	
288	597554.73	1161815.62	3	
289	597555.11	1161816.19	3	
290	597554.71	1161818.20	3	
291	597554.09	1161821.05	3	
292	597550.40	1161835.52	3	
293	597548.26	1161836.58	3	
294	597547.59	1161837.03	3	
295	597547.31	1161837.75	3	
296	597544.50	1161848.93	3	
297	597544.39	1161849.32	3	
298	597541.27	1161862.10	3	
299	597541.47	1161862.57	3	
300	597543.20	1161864.90	3	
301	597541.48	1161871.47	3	
302	597538.22	1161884.25	3	
303	597535.56	1161895.05	3	
304	597535.98	1161896.28	3	
305	597535.19	1161899.50	3	

Seznam souřadnic (S-JTSK)

Seznam souřadnic (S-JTSK)

Souřadnice pro zápis do KN				Souřadnice pro zápis do KN					
Číslo bodu	Y	X	Kód kvality	Poznámka	Číslo bodu	Y	X	Kód kvality	Poznámka
306	597535.06	1161899.47	3		365	597567.89	1161767.22	3	
307	597533.16	1161898.79	3		366	597568.50	1161765.20	3	
308	597532.26	1161898.29	3		367	597570.66	1161757.16	3	
309	597531.77	1161899.18	6		368	597574.02	1161745.68	3	
310	597531.51	1161900.20	6		369	597574.68	1161743.60	3	
311	597532.32	1161900.65	3		370	597592.85	1161749.66	3	
312	597533.83	1161901.19	3		371	597594.87	1161753.89	3	
313	597532.93	1161906.61	3		372	597596.49	1161757.01	3	
314	597530.88	1161917.65	3		373	597597.33	1161758.51	3	
315	597530.77	1161917.63	3		374	597616.88	1161762.86	3	
316	597527.08	1161916.72	6		375	597632.64	1161765.66	3	
317	597526.56	1161918.82	6		376	597648.44	1161768.85	3	
318	597530.32	1161919.74	3		377	597650.08	1161769.07	3	
319	597531.08	1161919.88	3		378	597652.12	1161769.08	3	
320	597532.64	1161920.01	3		379	597663.22	1161770.83	3	
321	597535.06	1161906.99	3		380	597665.23	1161771.11	3	
322	597535.83	1161902.37	3		381	597682.12	1161773.79	3	
323	597536.93	1161901.61	3		382	597684.36	1161772.23	3	
324	597537.06	1161900.95	3		383	597684.84	1161771.93	3	
325	597538.11	1161896.67	3		384	597688.42	1161769.02	3	
326	597538.18	1161896.06	3		385	597688.68	1161769.09	3	
327	597537.81	1161894.95	3		386	597689.21	1161766.99	3	
328	597540.32	1161884.78	3		387	597687.90	1161766.66	3	
329	597543.57	1161872.01	3		388	597683.59	1161770.16	3	
330	597545.49	1161864.68	3		389	597683.17	1161770.43	3	
331	597545.15	1161863.91	3		390	597681.60	1161771.52	3	
332	597543.46	1161861.62	3		391	597665.55	1161768.98	3	
333	597543.48	1161861.46	3		392	597663.54	1161768.69	3	
334	597545.65	1161852.89	3		393	597652.29	1161766.92	3	
335	597557.89	1161856.28	6		394	597650.23	1161766.91	3	
336	597560.82	1161857.09	3		395	597648.80	1161766.71	3	
337	597561.67	1161857.44	4		396	597633.05	1161763.53	3	
338	597562.18	1161855.44	4		397	597617.30	1161760.75	3	
339	597561.48	1161855.16	3		398	597598.75	1161756.61	3	
340	597546.18	1161850.92	3		399	597598.40	1161755.98	3	
341	597549.36	1161838.45	3		400	597596.80	1161752.92	3	
342	597552.25	1161837.01	3		401	597594.41	1161747.90	3	
343	597555.95	1161822.49	3		402	597573.28	1161740.85	3	
344	597569.42	1161825.67	3		403	597571.95	1161745.05	3	
345	597569.81	1161826.11	3		404	597568.58	1161756.58	3	
346	597571.08	1161824.98	4		405	597566.42	1161764.61	3	
347	597571.19	1161824.59	4		406	597566.23	1161765.24	3	
348	597570.64	1161823.97	3		407	597565.89	1161765.13	6	
349	597570.11	1161823.74	3		408	597555.70	1161762.00	3	
350	597556.42	1161820.51	3		409	597554.13	1161761.52	3	
351	597556.83	1161818.64	3		410	597553.37	1161761.28	3	
352	597557.40	1161815.73	3		411	597544.84	1161758.83	3	
353	597556.58	1161814.50	3		412	597538.41	1161756.85	3	
354	597555.82	1161813.15	3		414	597532.38	1161755.01	3	
355	597556.60	1161810.42	3		415	597509.41	1161748.16	3	
356	597557.06	1161808.82	3		416	597499.42	1161745.02	3	
357	597560.45	1161795.43	3		417	597487.16	1161741.33	3	
358	597561.49	1161791.34	3		418	597477.60	1161738.41	3	
359	597561.59	1161790.92	3		419	597475.63	1161737.89	3	
360	597565.31	1161776.22	3		420	597474.21	1161737.49	3	
361	597566.82	1161770.70	3		421	597462.79	1161733.64	3	
362	597567.25	1161769.10	3		422	597451.33	1161729.74	3	
363	597567.62	1161767.50	3		423	597451.43	1161729.38	3	
364	597567.70	1161767.26	3		424	597458.32	1161710.83	3	

Seznam souřadnic (S-JTSK)

Číslo bodu	Souřadnice pro zápis do KN			Poznámka
	Y	X	Kód kvality	
425	597458.56	1161710.23	3	
426	597460.97	1161704.54	3	
427	597460.87	1161703.16	3	
428	597460.30	1161702.61	3	
429	597451.43	1161694.95	3	
430	597451.21	1161694.80	3	
431	597445.69	1161689.90	3	
432	597449.32	1161686.05	3	
433	597457.00	1161677.86	3	
434	597462.49	1161672.36	3	
435	597473.61	1161665.17	3	
436	597493.50	1161653.01	3	
437	597506.77	1161645.22	3	
438	597515.27	1161640.03	3	
439	597518.73	1161638.00	3	
440	597523.54	1161635.05	3	
441	597524.35	1161634.49	3	
442	597525.18	1161634.00	3	
443	597534.73	1161628.15	3	
444	597535.89	1161628.47	3	
445	597543.28	1161623.89	3	
446	597560.10	1161613.60	3	
447	597564.37	1161611.09	3	
448	597569.87	1161607.85	3	
449	597570.56	1161607.47	3	
450	597592.61	1161593.60	3	
451	597313.90	1161968.57	6	
452	597303.79	1161963.84	3	
453	597296.05	1161959.98	6	
454	597295.11	1161961.79	3	
455	597302.91	1161965.68	3	
456	597313.02	1161970.41	6	
457	597288.43	1162024.25	6	
458	597284.44	1162030.54	3	
459	597276.07	1162043.73	3	
460	597268.27	1162059.57	3	
461	597250.66	1162053.51	3	
462	597249.98	1162055.50	3	
463	597267.50	1162061.53	3	
464	597264.46	1162069.23	3	
465	597263.72	1162072.48	3	
466	597263.55	1162079.84	3	
467	597264.69	1162088.26	3	
468	597268.70	1162097.60	3	
469	597271.10	1162101.85	3	
470	597289.77	1162134.87	3	
471	597280.01	1162140.02	3	
472	597280.97	1162141.85	3	
473	597290.78	1162136.67	3	
474	597292.32	1162139.39	3	
475	597297.77	1162152.22	3	
476	597306.39	1162174.18	3	
477	597311.46	1162186.79	3	
478	597322.94	1162215.15	3	
479	597330.88	1162234.64	3	
480	597332.16	1162239.51	6	
481	597334.46	1162239.52	6	
482	597333.24	1162234.91	3	
483	597336.08	1162233.87	6	

Seznam souřadnic (S-JTSK)

Číslo bodu	Souřadnice pro zápis do KN			Poznámka
	Y	X	Kód kvality	
484	597335.30	1162231.96	6	
485	597332.59	1162232.95	3	
486	597325.41	1162215.33	3	
487	597328.11	1162214.40	6	
488	597327.33	1162212.49	6	
489	597324.64	1162213.41	3	
490	597313.90	1162186.90	3	
491	597316.47	1162185.82	6	
492	597315.70	1162183.91	6	
493	597313.13	1162184.99	3	
494	597308.84	1162174.34	3	
495	597311.61	1162173.32	6	
496	597310.86	1162171.41	6	
497	597308.08	1162172.43	3	
498	597300.21	1162152.37	3	
499	597302.75	1162151.40	6	
500	597301.96	1162149.49	6	
501	597299.43	1162150.46	3	
502	597294.32	1162138.41	3	
503	597273.53	1162101.64	3	
504	597276.44	1162099.98	6	
505	597275.40	1162098.22	6	
506	597272.53	1162099.86	3	
507	597270.70	1162096.62	3	
508	597266.85	1162087.66	3	
509	597265.77	1162079.72	3	
510	597265.81	1162078.15	3	
511	597268.33	1162078.27	3	
512	597268.43	1162076.24	3	
513	597265.85	1162076.11	3	
514	597265.93	1162072.76	3	
515	597266.46	1162070.45	3	
516	597269.25	1162071.66	3	
517	597270.07	1162069.79	3	
518	597267.16	1162068.53	3	
519	597270.36	1162060.33	3	
520	597278.01	1162044.82	3	
521	597285.79	1162032.56	3	
522	597287.45	1162033.39	6	
523	597287.70	1162031.21	3	
524	597286.90	1162030.81	3	
525	597287.93	1162029.19	6	
526	597509.89	1162074.99	3	
527	597512.19	1162075.74	3	
528	597510.48	1162081.43	3	
529	597508.85	1162087.30	3	
530	597510.89	1162087.87	3	
531	597512.24	1162083.02	3	
532	597515.73	1162084.13	3	
533	597516.40	1162082.20	3	
534	597512.80	1162081.06	3	
535	597514.81	1162074.36	3	
536	597510.49	1162072.95	3	
537	597450.71	1161731.82	3	
538	597506.67	1162074.14	3	
539	597507.18	1162072.08	3	
540	597592.37	1161593.23	3	
541	597498.46	1161650.10	3	
542	597459.93	1161674.92	3	

Seznam souřadnic (S-JTSK)

Seznam souřadnic (S-JTSK)

Souřadnice pro zápis do KN				
Číslo bodu	Y	X	Kód kvality	Poznámka
543	597456.45	1161675.35	6	
544	597443.83	1161691.15	3	
545	597448.02	1161694.87	3	
546	597449.42	1161693.21	3	
547	597450.90	1161697.34	6	
548	597452.11	1161695.54	6	
549	597454.24	1161697.38	6	
550	597452.99	1161699.16	6	
551	597455.76	1161711.54	6	
552	597457.79	1161712.26	6	
553	597451.53	1161729.12	3	
554	597449.45	1161728.50	3	
555	597448.38	1161731.84	6	
556	597450.45	1161732.48	6	
557	597450.24	1161732.98	3	
558	597447.38	1161734.24	3	
559	597434.90	1161745.92	6	
560	597436.83	1161746.89	6	
561	597431.40	1161757.82	3	
562	597426.88	1161763.08	6	
563	597428.82	1161764.10	6	
564	597425.46	1161767.18	6	
565	597427.42	1161768.12	6	
566	597416.09	1161783.77	6	
567	597418.02	1161784.72	6	
568	597413.61	1161792.10	6	
569	597396.59	1161819.64	6	
570	597390.74	1161831.06	6	
571	597398.59	1161820.46	6	
572	597392.74	1161831.89	6	
573	597385.87	1161841.20	6	
574	597387.78	1161842.20	6	
575	597452.23	1161732.34	6	
576	597460.21	1161735.05	3	
577	597466.27	1161734.81	3	
578	597565.35	1161767.22	6	
579	597590.06	1161748.73	6	
580	597590.57	1161746.62	6	
581	597593.83	1161751.70	6	
582	597596.48	1161752.24	6	
583	597596.69	1161757.37	3	
584	597681.76	1161771.41	3	
585	597688.72	1161768.95	6	
586	597566.40	1161822.86	6	
587	597565.90	1161824.84	6	
588	597570.20	1161823.78	6	
589	597570.32	1161823.83	4	
591	597569.76	1161826.06	4	
592	597569.76	1161826.05	6	
593	597558.39	1161854.30	6	
594	597512.67	1162083.16	3	
595	597513.18	1162081.18	3	
596	597295.23	1161961.85	6	
597	597297.88	1161963.17	6	
598	597299.23	1161963.85	6	
599	597300.15	1161962.03	6	
600	597302.75	1161963.32	3	
601	597301.85	1161965.15	3	
602	597309.07	1161968.56	3	

Souřadnice pro zápis do KN				
Číslo bodu	Y	X	Kód kvality	Poznámka
603	597310.63	1161969.29	3	
604	597311.58	1161967.48	6	
605	597309.97	1161966.73	6	
606	597287.22	1162030.97	6	
607	597286.14	1162032.73	6	
608	597274.90	1162051.12	3	
609	597256.45	1162055.50	3	
610	597255.54	1162057.41	3	
611	597266.79	1162070.59	3	
612	597266.34	1162076.13	3	
613	597266.27	1162078.17	3	
614	597273.06	1162099.56	3	
615	597274.06	1162101.34	3	
616	597280.47	1162139.78	3	
617	597281.42	1162141.61	3	
618	597299.82	1162150.31	3	
619	597300.61	1162152.22	3	
620	597308.77	1162172.18	3	
621	597309.54	1162174.08	3	
622	597313.86	1162184.68	3	
623	597314.64	1162186.59	6	
624	597325.44	1162213.14	3	
625	597326.22	1162215.05	3	
626	597333.18	1162232.73	3	
627	597333.85	1162234.69	3	
628	597557.90	1161611.90	6	
629	597556.15	1161612.97	6	
630	597538.18	1161624.03	6	
631	597536.42	1161625.11	6	
632	597535.01	1161625.99	3	
633	597685.68	1161768.46	6	

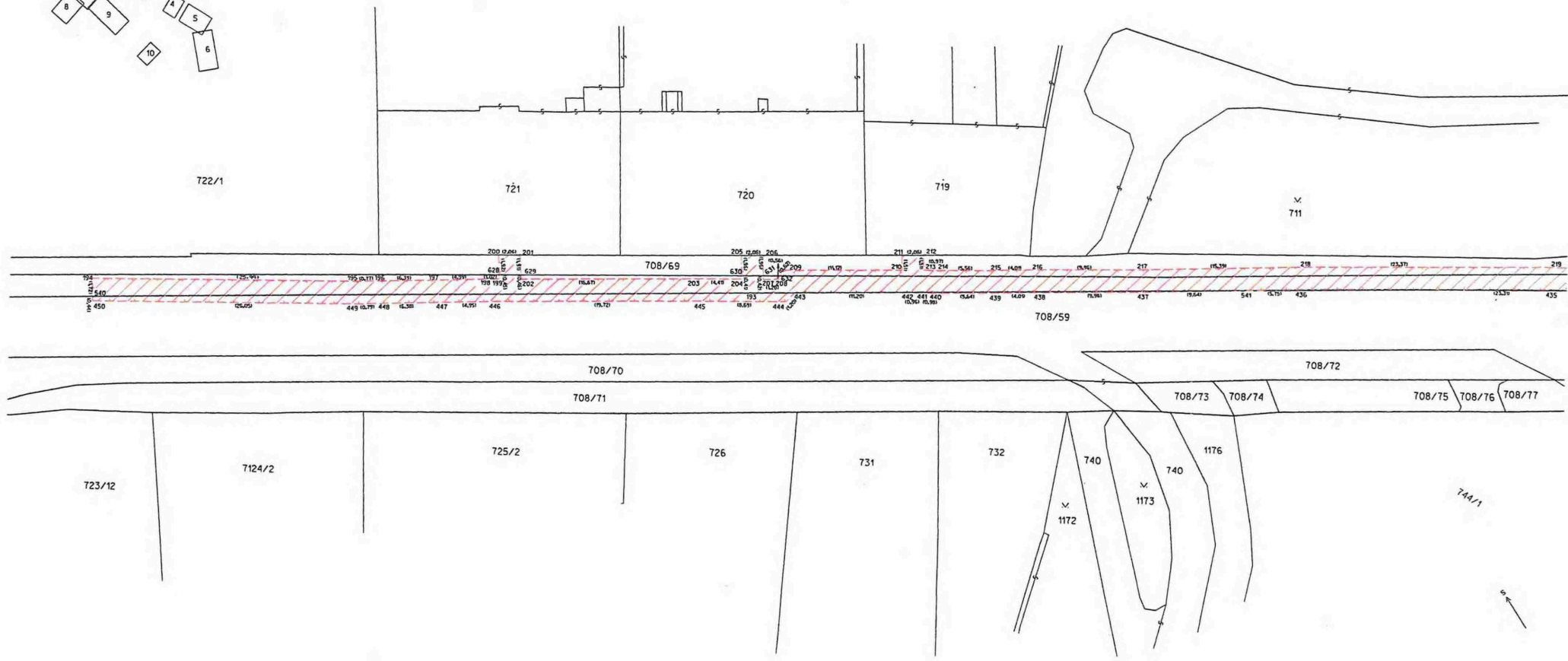
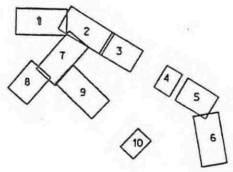

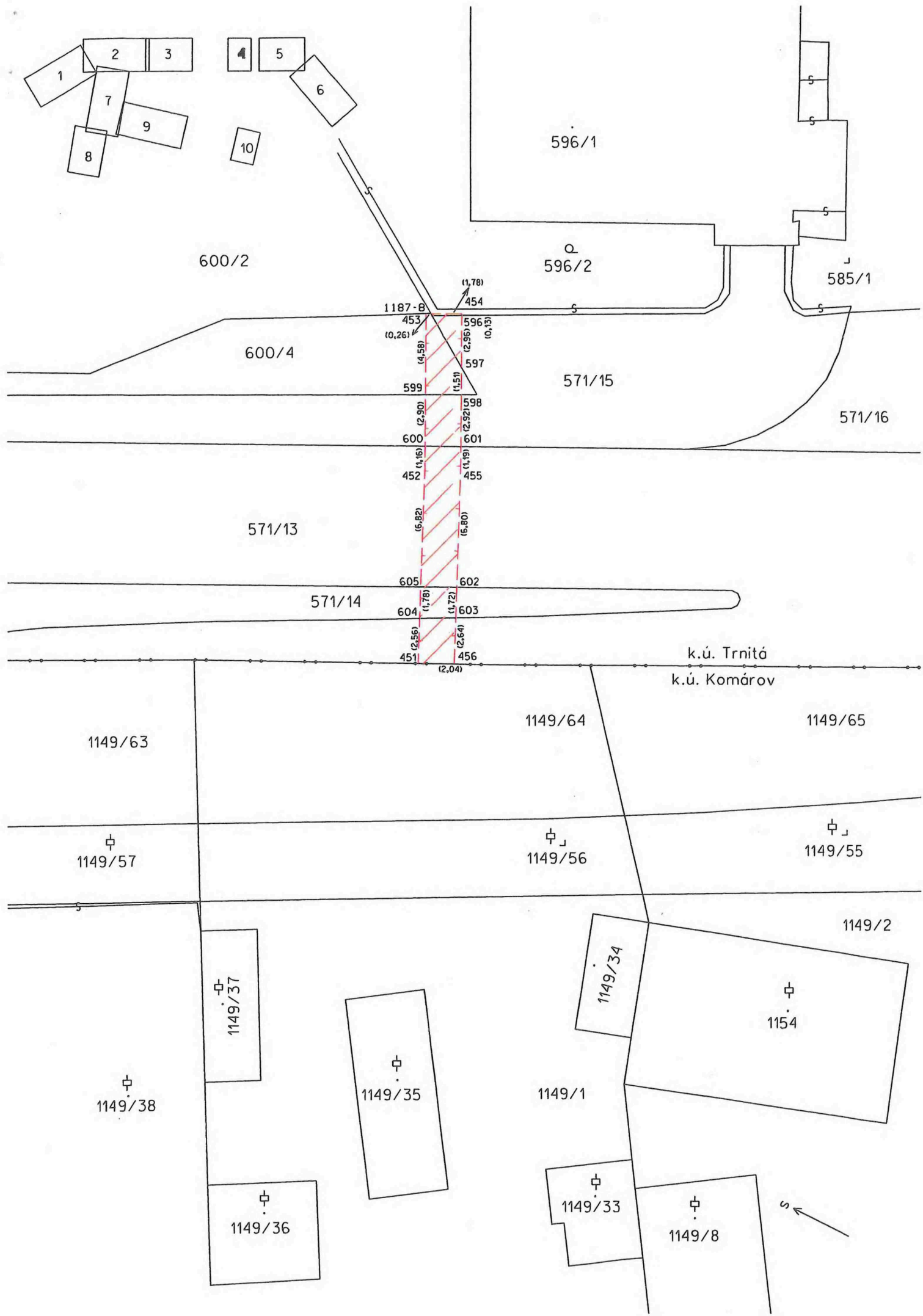

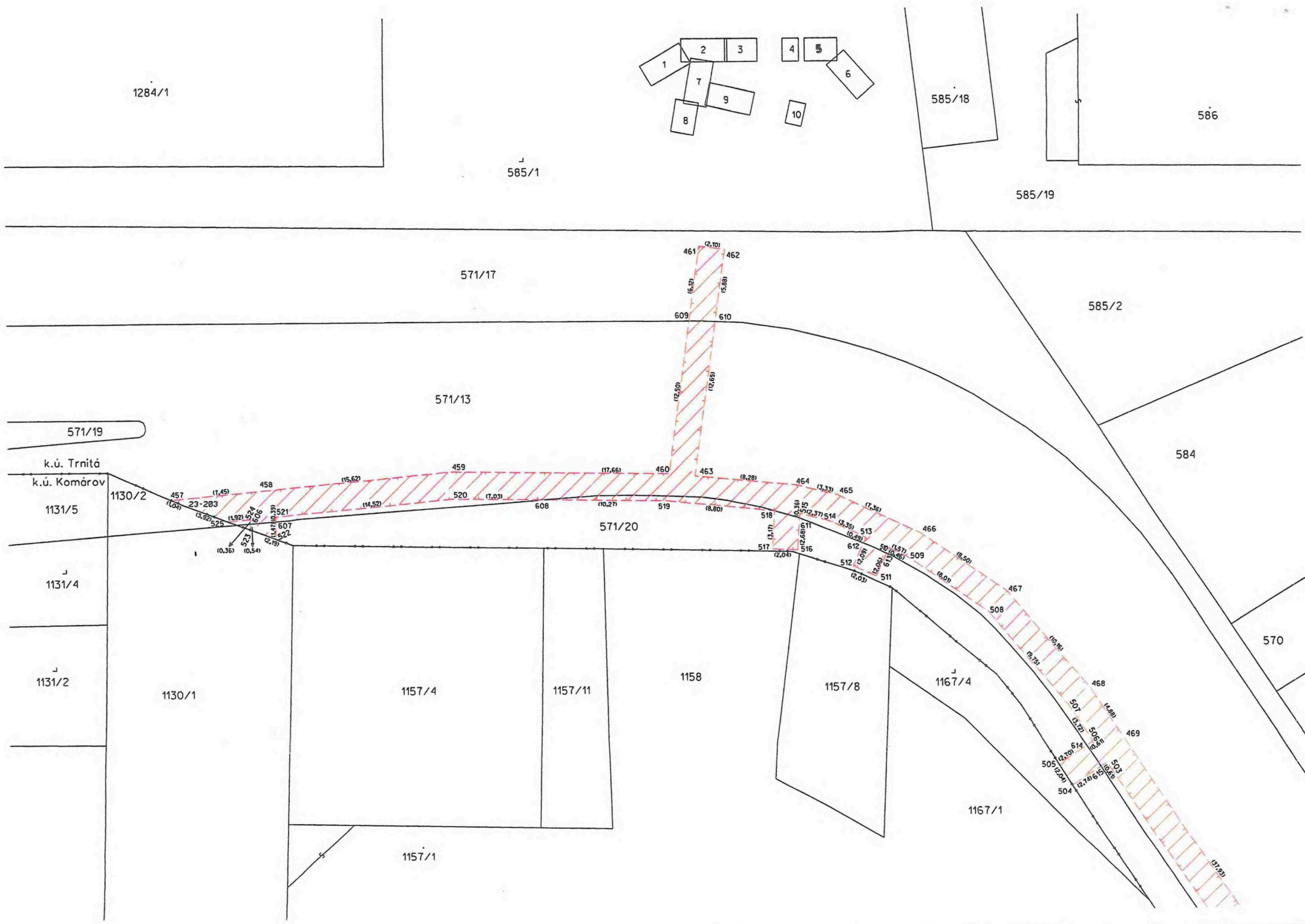

1284/1

585/1

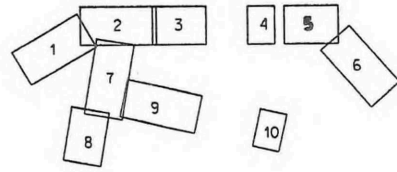

585/18

586

585/19

571/17

585/2

571/13

584

571/19

k.ú. Trnitá

k.ú. Komárov

1131/5

571/20

1131/4

570

1131/2

1130/1

1157/4

1157/11

1158

1157/8

1167/4

1167/1

1157/1

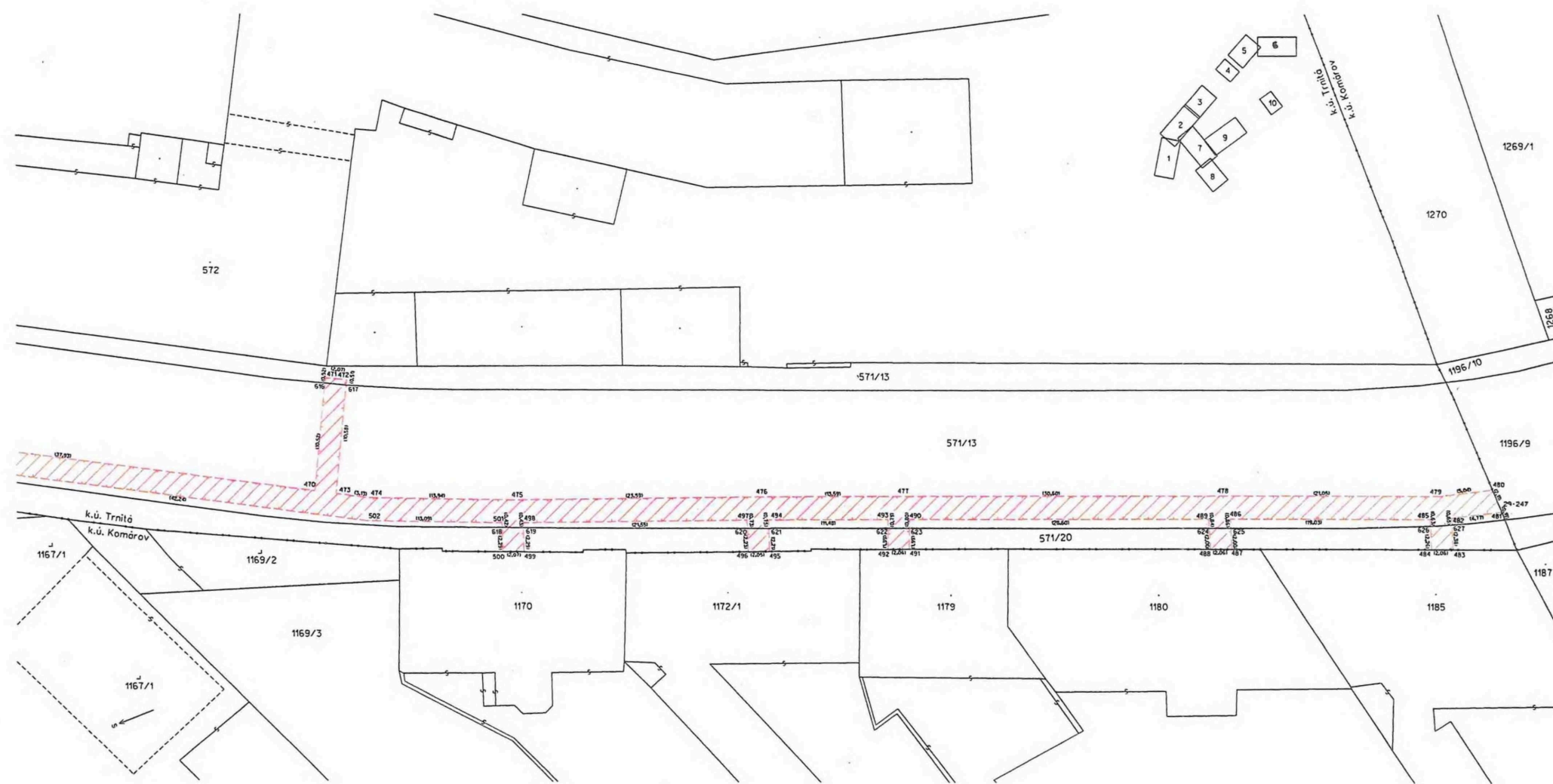

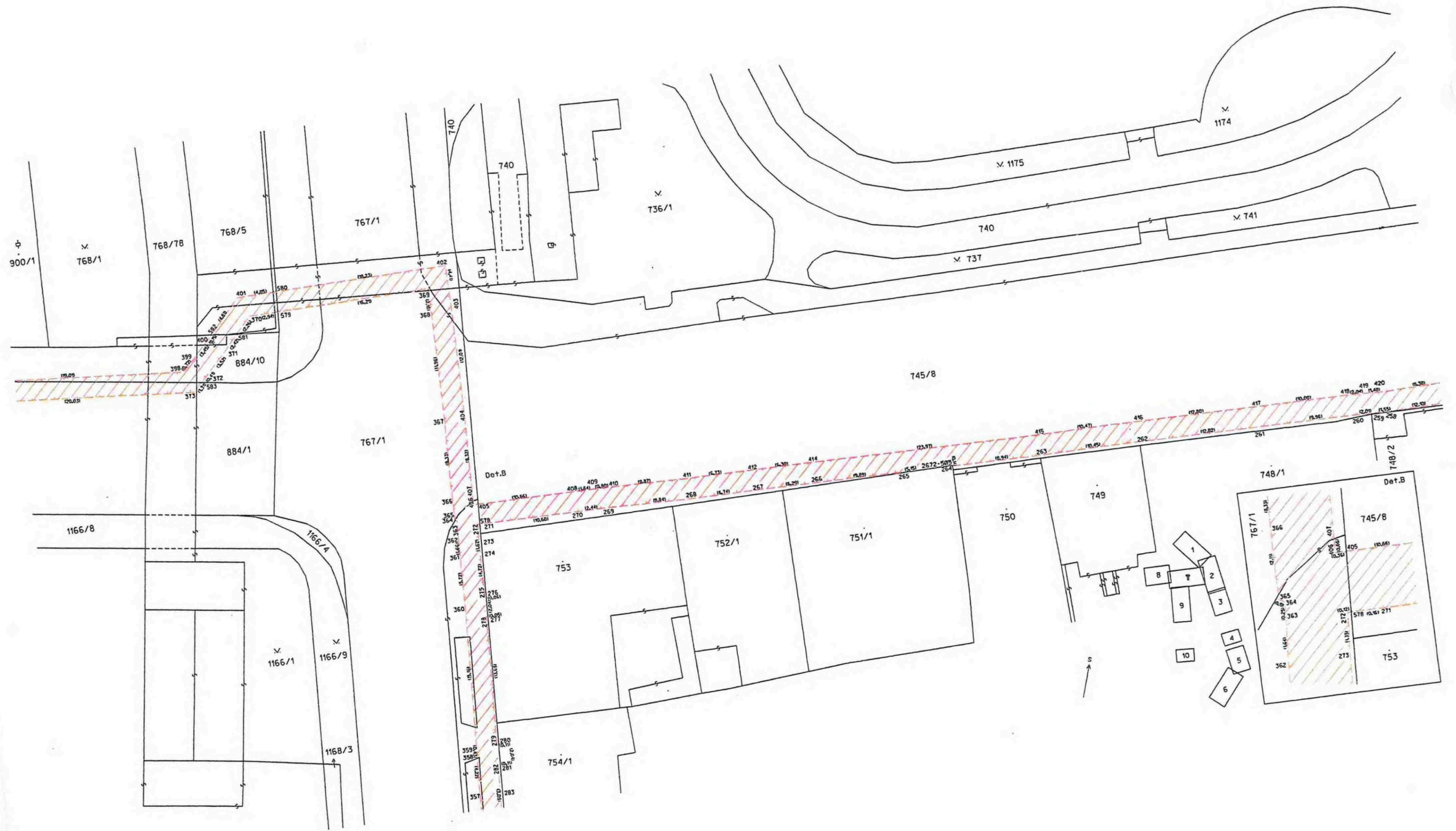

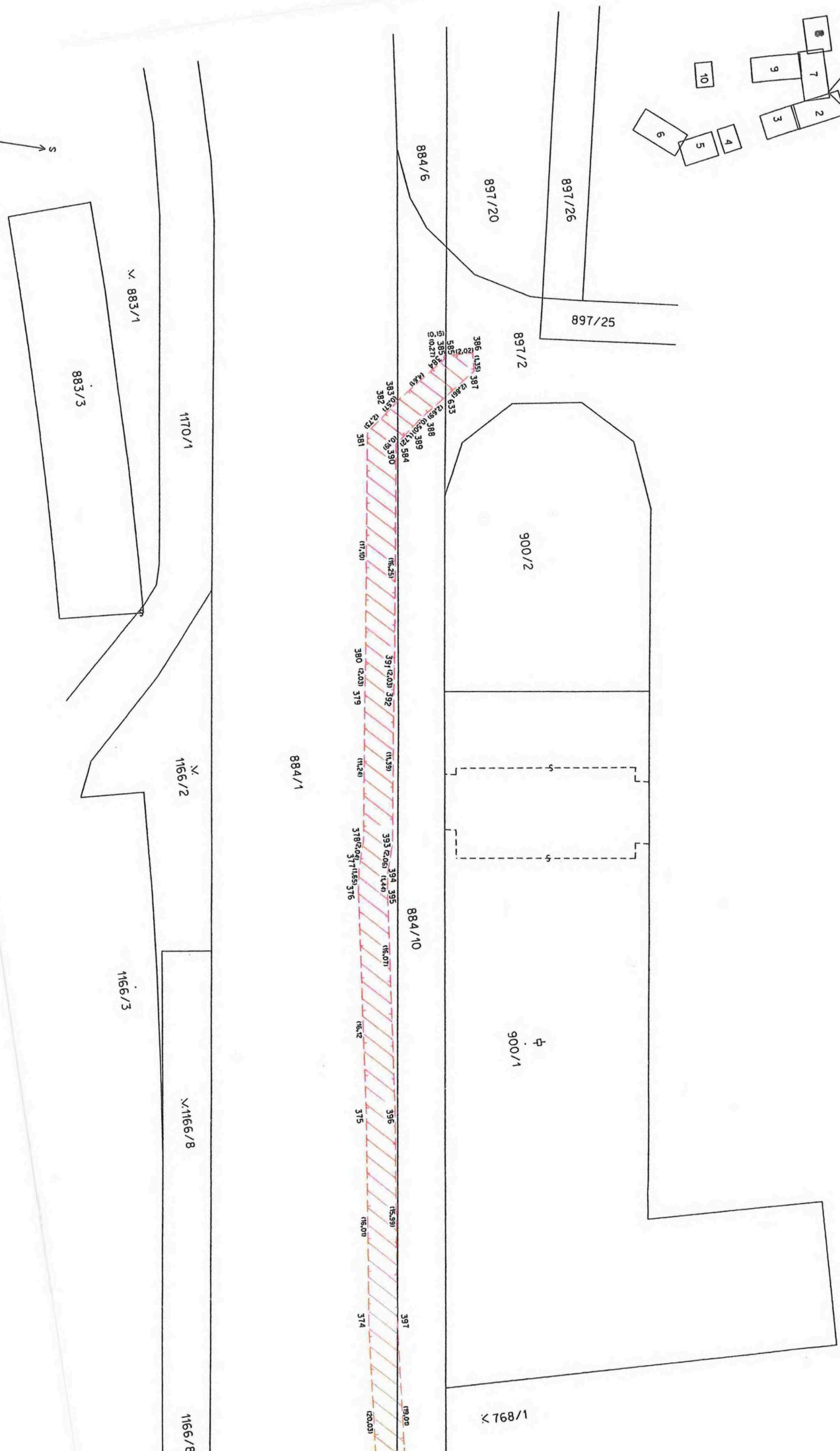
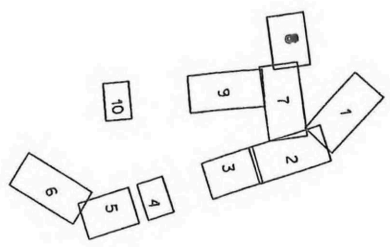

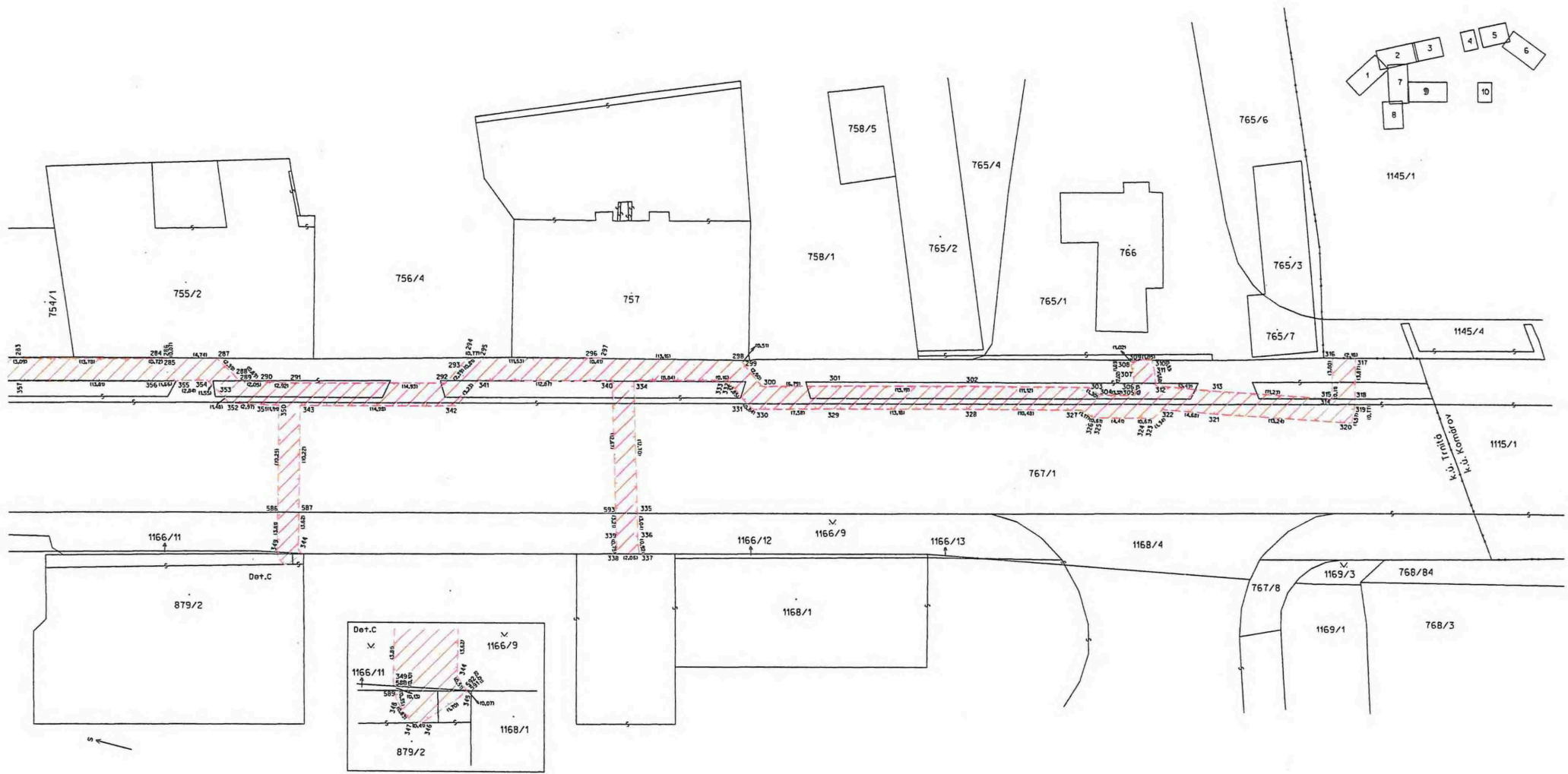

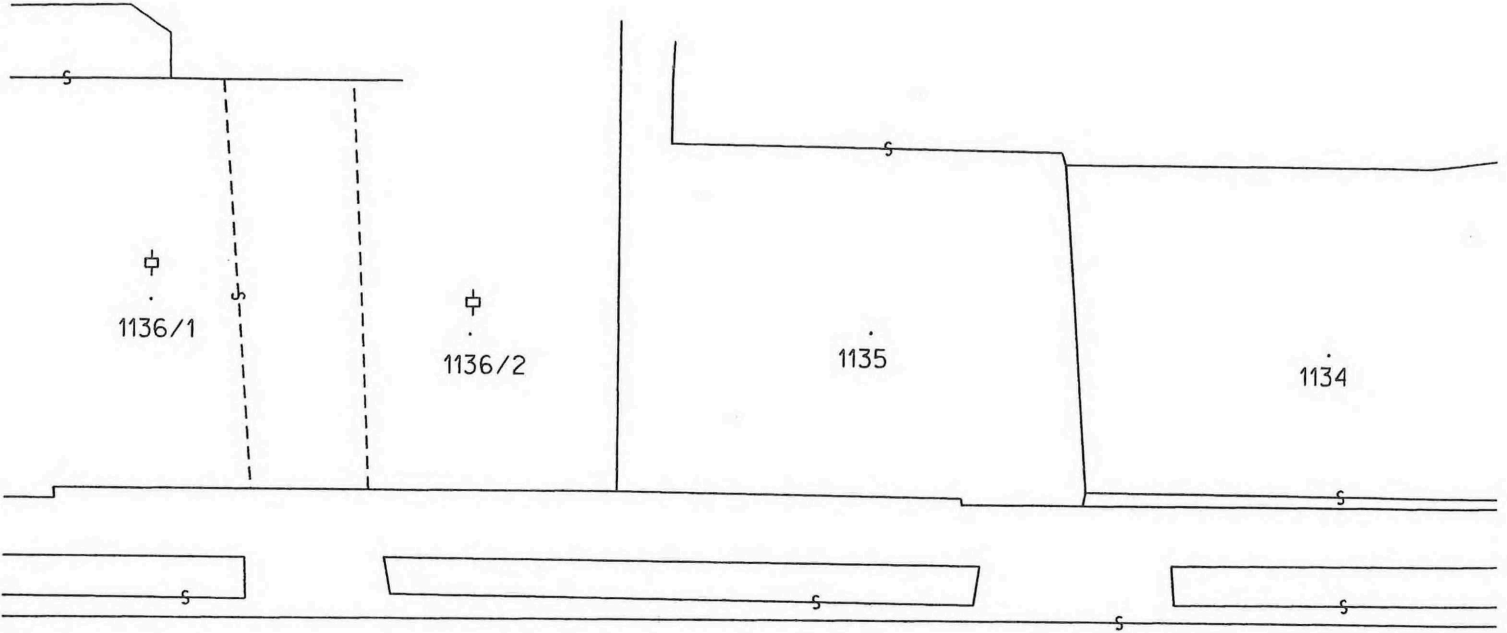
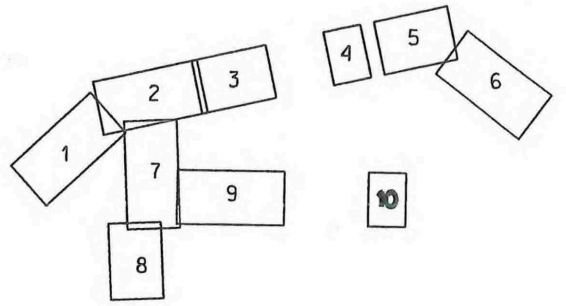

1115/1

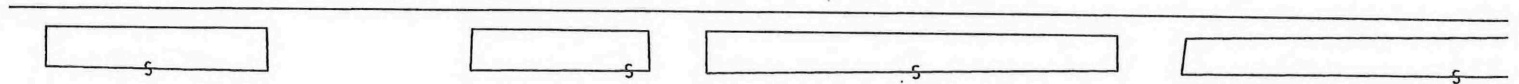

k.ú. Komárov

k.ú. Trnítá

