

č. smlouvy SMB: 5623062529
 č. smlouvy CETIN: 11010-076351

Statutární město Brno

se sídlem Dominikánské náměstí 196/1, Brno-město, 602 00 Brno
 zastoupené JUDr. Markétou Vaňkovou, primátorkou města Brna
 IČO: 44992785; DIČ: CZ44992785

bankovní spojení: Česká spořitelna, a.s.

číslo účtu: 111246222/0800

k podpisu této smlouvy byl pověřen Ing. Tomáš Pivec, MBA, vedoucí Odboru investičního Magistrátu města Brna, a to usnesením zasedání Zastupitelstva města Brna č. Z8/26 konaného dne 20.04.2021.

doručovací adresa: Magistrát města Brna, Odbor investiční, Kounicova 67a, Brno, PSČ 601 67

(„**Vlastník**“)

a

CETIN a.s.,

sídlo: Českomoravská 2510/19, Libeň, 190 00 Praha 9

IČO: 04084063

DIČ: CZ04084063

zapsaná v obchodním rejstříku vedeném Městským soudem v Praze, odd. B, vložka 20623

bankovní spojení: PPF banka

číslo účtu: 2019160003/6000

zastoupená na základě plné moci ze dne 20.10.2021 společností Vegacom a.s.,

sídlo: Praha 4, Novodvorská 1010/14, PSČ 142 01,

IČO: 25788680

DIČ: CZ25788680

zapsaná v obchodním rejstříku vedeném Městským soudem v Praze, odd. B, vložka 6070

zastoupená na základě pověření ze dne 22.11.2021 [REDACTED] [REDACTED] [REDACTED] [REDACTED]

(„**CETIN**“)

(Vlastník a CETIN jednotlivě dále jako „**Strana**“, společně jako „**Strany**“) uzavřeli

SMLOUVU O ZŘÍZENÍ SLUŽEBNOSTI

(„**Smlouva**“)

Čl. I**Úvodem**

1. Vlastník vlastní pozemky:

- parc. č. 708/64, 708/69, 708/71, 711, 724/2, 725/2, 732, 736/1, 740, 767/1, 1018/4, 1154, 1166/9, 1172

zapsané na LV č. 10001 u Katastrálního úřadu pro Jihomoravský kraj, katastrální pracoviště Brno - město, pro katastrální území Trnitá obec Brno, a

- parc. č. 1022, 1115/1, 1130/1, 1144/1, 1149/58, 1149/67, 1167/4, 1169/2, 1199/1, 1225/1, 1225/5, 1225/11, 1225/12, 1225/13, 1225/14, 1225/18, 1225/19, 1263, 1265/1, 1265/2, 1266/19, 1266/26, 1266/32, 1274/4, 1274/6, 1281/2, 1284/3, 1537/3, 1541/1, 1607/12

zapsané na LV č. 10001 u Katastrálního úřadu pro Jihomoravský kraj, katastrální pracoviště Brno - město, pro katastrální území Komárov, obec Brno,

(společně všechny výše uvedené dále jen „**Pozemky**“).

č. smlouvy SMB:

č. smlouvy CETIN: 11010-076351

2. CETIN je podnikatelem zajišťujícím síť elektronických komunikací dle zákona č. 127/2005 Sb., o elektronických komunikacích a o změně některých souvisejících zákonů („**Zákon o elektronických komunikacích**“).
3. CETIN vybudoval v rozsahu uvedeném v geometrickém plánu č. 1470-767/2018 ze dne 31.12.2022 a geometrickém plánu č. 1222-767/2018 ze dne 31.12.2022, které jsou přílohou této Smlouvy („**Geometrické plány**“), na částech Pozemků podzemní komunikační vedení veřejné komunikační sítě – zemní metalické a optické kabely vč. související infrastruktury, v ochranných trubkách („**Komunikační vedení a zařízení na Pozemcích**“).
4. Vlastník je stavebníkem veřejně prospěšné dopravní stavby „Tramvaj Plotní – soubor staveb“, který vyvolal realizaci vynucené překládky Komunikačního vedení a zařízení na Pozemcích a stal se tak investorem této překládky.

Čl. II Předmět Smlouvy

1. Vlastník zřizuje ve prospěch společnosti CETIN k částem Pozemků služebnost **umístění a provozování** Komunikačního vedení a zařízení na Pozemcích v rozsahu Geometrických plánů („**Služebnost**“).
2. CETIN Služebnost přijímá a Vlastník nebude jejímu výkonu bránit.
3. Služebnost je sjednána na dobu neurčitou.

Čl. III Náhrada

1. CETIN se zavazuje, že za Služebnost Vlastníkovi zaplatí náhradu v úhrnné výši **500,- Kč**, slovy: pět set korun českých („**Náhrada**“). K Náhradě bude připočtena daň z přidané hodnoty ve výši stanovené platným právním předpisem.
2. CETIN zaplatí náhradu Vlastníkovi na základě daňového dokladu („**Faktura**“). Vlastník vystaví Fakturu až po dni, ke kterému nastanou právní účinky vkladu této Smlouvy do katastru nemovitostí, tj. po dni podání návrhu na vklad. Splatnost Faktury bude 60 (šedesát) dnů ode dne jejího doručení CETIN. Faktura Vlastníkem vystavená bude obsahovat všechny náležitosti daňového dokladu dle zákona č. 235/2004 Sb., o dani z přidané hodnoty, ve znění pozdějších předpisů („**Zákon o DPH**“), a rovněž bude obsahovat označení: „11010-076351 VPIC Brno Plotní – tramvaj“, tedy údaje uvedené v zápatí Smlouvy. Fakturu Vlastník zašle na adresu společnosti CETIN uvedenou ve Smlouvě. Dnem uskutečnění zdanitelného plnění je den, ke kterému nastanou právní účinky vkladu této Smlouvy do katastru nemovitostí.
3. Náhrada za zřízení Služebnosti uhrazená ze strany CETIN Vlastníkovi bude následně (po provedení úhrady) přefakturována CETIN Vlastníkovi, a to ve smyslu ustanovení § 104 odst. 17 Zákona o elektronických komunikacích, neboť Vlastník dotčených Pozemků je současně investorem vynucené překládky Komunikačního vedení a zařízení na Pozemcích. Daňový doklad bude vystaven v elektronické podobě ve formátu pdf a zaslán Vlastníkovi datovou schránkou se splatností 60 (šedesát) dnů ode dne jeho doručení, bude obsahovat všechny náležitosti daňového dokladu dle Zákona o DPH a dále bude obsahovat název stavby: „Tramvaj Plotní – soubor staveb“ a příslušné číselné označení této Smlouvy, tj. *číslo smlouvy Vlastníka*. V daňovém dokladu, eventuálně v průvodním dopise musí být uveden příjemce daňového dokladu, tj. *Magistrát města Brna, Odbor investiční, Kounicova 67a, Brno, PSČ 601 67*.
4. Jakékoliv další úhrady (zejména nájemné) Vlastníkovi ze Služebnosti nepřísluší.

Čl. IV. Práva a povinnosti

1. CETIN se zavazuje, že při výkonu oprávnění ze Služebnosti bude šetřit práv Vlastníka.
2. CETIN je povinen předem oznámit Vlastníkovi každý vstup na Pozemky, včetně oznámení činností, které v této souvislosti budou na Pozemcích vykonávány, vyjma řešení havárií na Komunikačním vedení a zařízení na Pozemcích. Oznámení musí být učiněno písemnou formou na adresu: *Magistrát města Brna, Odbor investiční, Kounicova 67a, Brno, PSČ 601 67.*
3. Po skončení prací uvede CETIN Pozemky na vlastní náklady do předchozího, popřípadě náležitého stavu, a nahradí škodu způsobenou provedením prací.
4. Neuplatní se § 1263 zákona č. 89/2012 Sb., občanský zákoník, ve znění pozdějších předpisů („**Občanský zákoník**“); CETIN nenese náklady na udržování a zachování Pozemků.
5. Pokud by Vlastník ještě před zápisem Služebnosti do katastru nemovitostí převáděl na třetí osobu vlastnické právo k Pozemkům nebo jejich části, pak Vlastník postoupí práva a povinnosti ze Smlouvy na nového vlastníka ve stejném rozsahu. CETIN uděluje k postoupení souhlas.

Čl. V. Zápis Služebnosti do katastru nemovitostí

1. Služebnost vznikne dnem jejího vkladu do katastru nemovitostí.
2. Návrh na zápis Služebnosti podá Vlastník do 30 (třiceti) dnů ode dne účinnosti Smlouvy.
3. CETIN uděluje Vlastníkovi plnou moc k podání návrhu na vklad Služebnosti do katastru nemovitostí.
4. Vlastník je povinen do 15 (patnácti) dnů ode dne podání návrhu na vklad Služebnosti do katastru nemovitostí zaslat CETIN informaci o datu podání tohoto návrhu na vklad. Vlastník je povinen informovat CETIN také v případě, kdy dojde k zamítnutí návrhu na vklad Služebnosti do katastru nemovitostí, a to nejpozději do 15 (patnácti) dnů ode dne obdržení vyrozumění o zamítnutí vkladu od příslušného katastrálního úřadu.
5. Náklady na vyhotovení Geometrických plánů hradí CETIN.
6. Náklady spojené se správním poplatkem za vklad Služebnosti do katastru nemovitostí se zavázal uhradit Vlastník, jakožto stavebník vynucené překládky Komunikačního vedení a zařízení na Pozemcích na základě Smlouvy o budoucí smlouvě o zřízení služebnosti č. ev. 5618073585 uzavřené dne 13.07.2018 mezi Stranami.
7. V případě, že nedojde k zápisu práva vyplývajícího z této Smlouvy do katastru nemovitostí, je Vlastník povinen náhradu za zřízení služebnosti sjednanou v čl. III odst. 1 této Smlouvy, vrátit na účet CETIN, a to nejpozději do 30 (třiceti) dnů od doručení písemného oznámení o zamítnutí vkladu práva do katastru nemovitostí příslušným katastrálním úřadem.

Čl. VI. Ujednání na závěr

1. Tato Smlouva nabývá platnosti dnem jejího podpisu oběma Stranami.
2. Smluvní strany berou na vědomí, že tato Smlouva podléhá uveřejnění dle zákona č. 340/2015 Sb., o zvláštních podmínkách účinnosti některých smluv, uveřejňování těchto smluv a o registru smluv (zákon o registru smluv), v platném znění. Smluvní strany se dohodly, že tuto Smlouvu k uveřejnění zašle správci registru smluv Vlastník – statutární město Brno. Vlastník se zároveň zavazuje zaslat CETIN potvrzení o řádném uveřejnění této Smlouvy v registru smluv. Tato Smlouva nabývá účinnosti dnem jejího uveřejnění v registru smluv.

č. smlouvy SMB:

č. smlouvy CETIN: 11010-076351

3. Smluvní strany prohlašují, že údaje uvedené v této Smlouvě nejsou předmětem obchodního tajemství ve smyslu ustanovení § 504 Občanského zákoníku a že údaje v této Smlouvě nejsou informacemi požívajícími ochrany důvěrnosti majetkových poměrů.
4. Strany ujednaly a potvrzují si, že změny Smlouvy sjednají výhradně písemně v listinné podobě.
5. Ze strany společnosti CETIN může v některých případech docházet ke zpracování osobních údajů Vlastníka. Pokud ke zpracování osobních údajů Vlastníka dojde (pouze v relevantních případech, nikoli vždy), je toto zpracování prováděno vždy v souladu s platnými právními předpisy. Konkrétní zásady a podmínky zpracování osobních údajů společností CETIN jsou dostupné na adrese: <https://www.cetin.cz/zasady-ochrany-osobnich-udaju>.
6. Dle obecného nařízení Evropského parlamentu a Rady (EU) 2016/679, o ochraně fyzických osob v souvislosti se zpracováním osobních údajů a o volném pohybu těchto údajů a o zrušení směrnice 95/46/ES (obecné nařízení o ochraně osobních údajů), a souvisejících právních předpisů, v rámci informační povinnosti o zpracování osobních údajů Vlastník informuje, že na stránce www.brno.cz/gdpr/ je zveřejněna informace o nakládání s osobními údaji.
7. Smlouva obsahuje úplné ujednání o předmětu Smlouvy a všech náležitostech, které Strany měly a chtěly ve Smlouvě ujednat, a které považují za důležité pro závaznost Smlouvy. Žádný projev Stran učiněný při jednání o Smlouvě, ani projev učiněný po uzavření Smlouvy nesmí být vykládán v rozporu s výslovnými ustanoveními Smlouvy a nezakládá žádný závazek žádné ze Stran.
8. Právní vztahy ve Smlouvě výslovně neupravené se řídí příslušnými ustanoveními Občanského zákoníku a příslušnými ustanoveními Zákona o elektronických komunikacích.
9. Smlouva je sepsána ve čtyřech (4) vyhotoveních, jedno (1) obdrží CETIN, dvě (2) obdrží Vlastník a jedno (1) vyhotovení se použije pro účely zápisu Služebnosti do katastru nemovitostí.
10. Statutární město Brno je při nakládání s veřejnými prostředky povinno dodržovat ustanovení zákona č. 106/1999 Sb., o svobodném přístupu k informacím, ve znění pozdějších předpisů (zejména § 9 odst. 2 tohoto zákona).
11. Součástí Smlouvy jsou Geometrické plány č. 1470-767/2018 ze dne 31.12.2022 a č. 1222-767/2018 ze dne 31.12.2022.

Doložka

Tato Smlouva byla schválena Radou města Brna na schůzi č. R9/026 dne 05. 04. 2023.

V Brně dne 19. 4. 2023

V Brně dne 15. 5. 2023



za CETIN a.s.

za statutární město Brno
Ing. Tomáš Pivec, MBA
vedoucí Odboru investičního
Magistrátu města Brna

VÝKAZ DOSAVADNÍHO A NOVÉHO STAVU ÚDAJŮ KATASTRU NEMOVITOSTÍ

Dosavadní stav			Nový stav													
Označení pozemku parc. číslem	Výměra parcely		Druh pozemku	Označení pozemku parc. číslem	Výměra parcely		Druh pozemku	Typ stavby	Způsob využití	Způsob určení výměr	Porovnání se stavem evidence právních vztahů					
	ha	m ²			Způsob využití	Způsob využití					Díl přechází z pozemku označeného v katastru nemovitostí	dřívější poz. evidenci	Číslo listu vlastnický	Výměra dílu		Označení dílu
571/13											571/13		502			
571/15											571/15		502			
571/17											571/17		502			
571/20											571/20		502			
572											572		54			
708/59											708/59		60000			
708/60											708/60		60000			
708/64											708/64		10001			
708/69											708/69		10001			
708/70											708/70		60000			
708/71											708/71		10001			
711											711		10001			
724/2											724/2		10001			
725/2											725/2		10001			
726											726		434			
731											731		434			
732											732		10001			
736/1											736/1		10001			
740											740		10001			
745/8											745/8		60000			
755/2											755/2		847			
767/1											767/1		10001			
1018/4											1018/4		10001			
1154											1154		10001			
1166/9											1166/9		10001			
1172											1172		10001			

Oprávněný: dle listin

Druh věcného břemene: dle listin

GEOMETRICKÝ PLÁN pro vymezení rozsahu věcného břemene k části pozemku	Geometrický plán ověřil úředně oprávněný zeměměřický inženýr:		Stejnopis ověřil úředně oprávněný zeměměřický inženýr:		
	Jméno, příjmení: ██████████		Jméno, příjmení: ██████████		
	Číslo položky seznamu úředně oprávněných zeměměřických inženýrů: 2717/2015		Číslo položky seznamu úředně oprávněných zeměměřických inženýrů: 388/95		
	Dne: 31. prosince 2022 Číslo: 492/2022		Dne: 6.1.2023 Číslo: 923/2023		
Náležitosti a přesnosti odpovídá právním předpisům.		Tento stejnopis odpovídá geometrickému plánu v elektronické podobě uloženému v dokumentaci katastrálního úřadu.		Ověření stejnopisu geometrického plánu v listinné podobě.	
Vyhotovitel: GK GEO2007, s.r.o. Vrchbíl 69163 Velké Náměcíce IČO: 271 36 458		Katastrální úřad souhlasí s očíslováním parcel.		[Redacted Signature]	
Číslo plánu: 1470-767/2018		KÚ pro Jihomoravský kraj KP Brno-město PGP-2466/2022-702 2023.01.05 09:16:19 +01'00'		[Redacted Signature]	
Okres: Brno-město					
Obec: Brno					
Kat. území: Trnitá					
Mapový list: Brno 9-0/42, /44, 8-0/33, 8-1/11					
Dosavadním vlastníkům pozemků byla poskytnuta možnost seznámit se v terénu s průběhem navrhovaných nových hranic, které byly označeny předepsaným způsobem.					

List 1

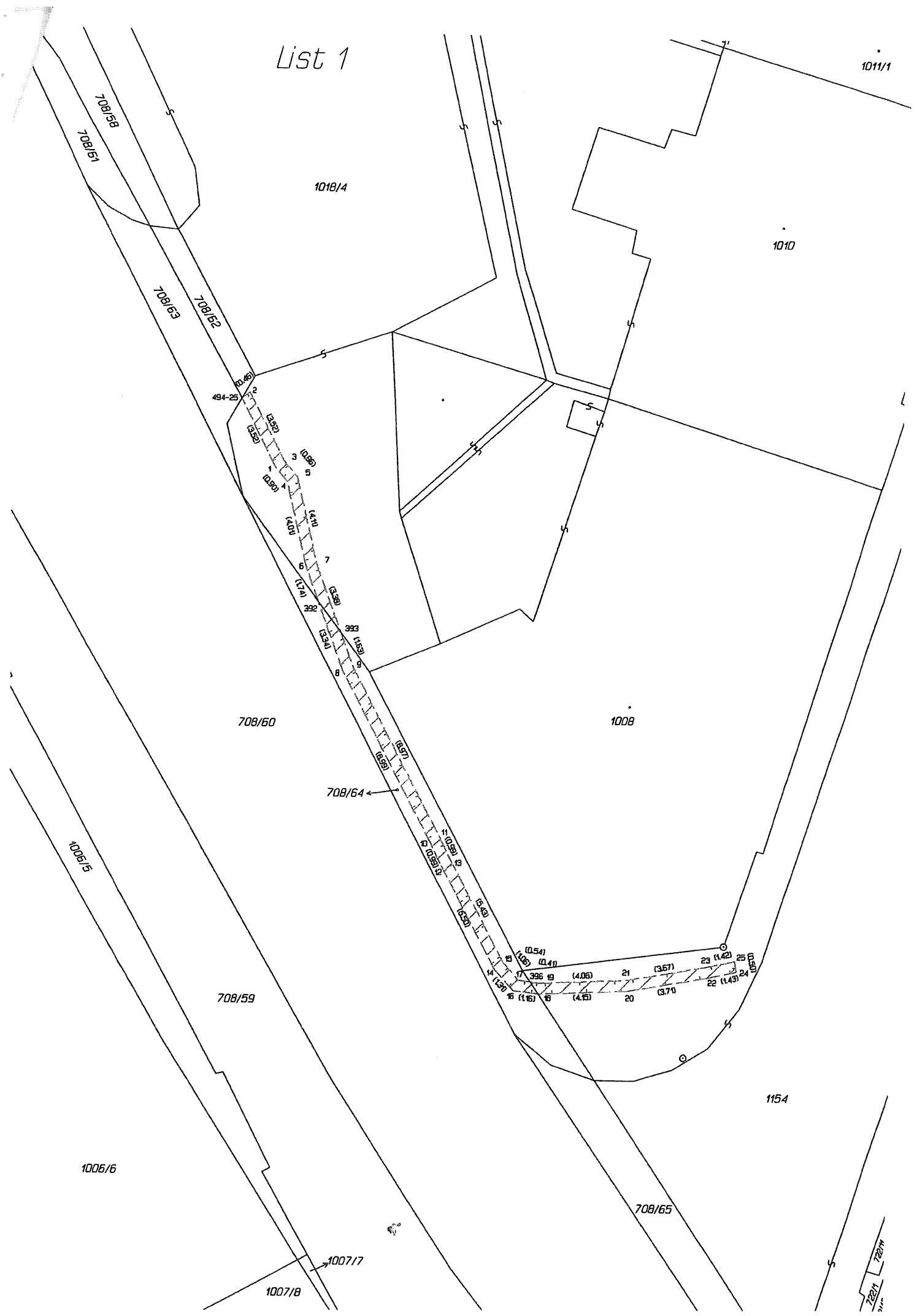

List 2

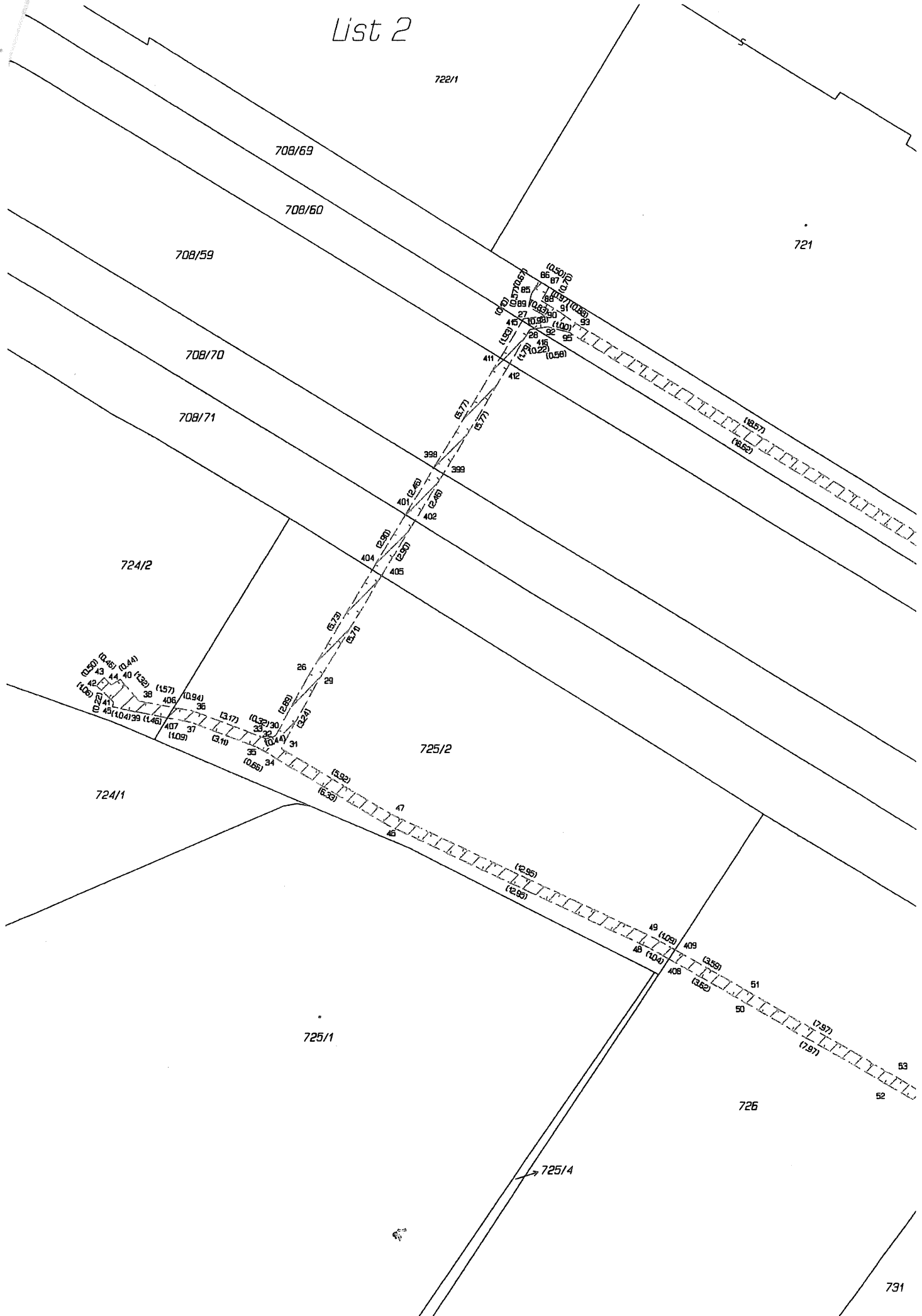

722/1

708/69

708/60

708/59

708/70

708/71

724/2

724/1

725/2

725/1

725/4

726

731

721

(0.50) (0.46) (0.44)
43 44 40 (1.32)
42 41 38 (1.57)
45 (1.04) 39 (1.46)
46 (1.09) 37 (2.11)
47 (0.86) 34 (0.44)
48 (0.86) 31 (0.44)
49 (0.86) 30 (0.37)
50 (0.86) 29 (0.37)
51 (0.86) 28 (0.37)
52 (0.86) 27 (0.37)
53 (0.86) 26 (0.37)

(0.50) (0.50)
86 87 85
88 89 85
90 91 85
92 93 85
94 95 85
96 97 85
98 99 85
100 101 85
102 103 85
104 105 85
106 107 85
108 109 85
110 111 85
112 113 85
114 115 85
116 117 85
118 119 85
120 121 85
122 123 85
124 125 85
126 127 85
128 129 85
130 131 85
132 133 85
134 135 85
136 137 85
138 139 85
140 141 85
142 143 85
144 145 85
146 147 85
148 149 85
150 151 85
152 153 85
154 155 85
156 157 85
158 159 85
160 161 85
162 163 85
164 165 85
166 167 85
168 169 85
170 171 85
172 173 85
174 175 85
176 177 85
178 179 85
180 181 85
182 183 85
184 185 85
186 187 85
188 189 85
190 191 85
192 193 85
194 195 85
196 197 85
198 199 85
200 201 85
202 203 85
204 205 85
206 207 85
208 209 85
210 211 85
212 213 85
214 215 85
216 217 85
218 219 85
220 221 85
222 223 85
224 225 85
226 227 85
228 229 85
230 231 85
232 233 85
234 235 85
236 237 85
238 239 85
240 241 85
242 243 85
244 245 85
246 247 85
248 249 85
250 251 85
252 253 85
254 255 85
256 257 85
258 259 85
260 261 85
262 263 85
264 265 85
266 267 85
268 269 85
270 271 85
272 273 85
274 275 85
276 277 85
278 279 85
280 281 85
282 283 85
284 285 85
286 287 85
288 289 85
290 291 85
292 293 85
294 295 85
296 297 85
298 299 85
300 301 85
302 303 85
304 305 85
306 307 85
308 309 85
310 311 85
312 313 85
314 315 85
316 317 85
318 319 85
320 321 85
322 323 85
324 325 85
326 327 85
328 329 85
330 331 85
332 333 85
334 335 85
336 337 85
338 339 85
340 341 85
342 343 85
344 345 85
346 347 85
348 349 85
350 351 85
352 353 85
354 355 85
356 357 85
358 359 85
360 361 85
362 363 85
364 365 85
366 367 85
368 369 85
370 371 85
372 373 85
374 375 85
376 377 85
378 379 85
380 381 85
382 383 85
384 385 85
386 387 85
388 389 85
390 391 85
392 393 85
394 395 85
396 397 85
398 399 85
400 401 85
402 403 85
404 405 85
406 407 85
408 409 85
410 411 85
412 413 85
414 415 85
416 417 85
418 419 85
420 421 85
422 423 85
424 425 85
426 427 85
428 429 85
430 431 85
432 433 85
434 435 85
436 437 85
438 439 85
440 441 85
442 443 85
444 445 85
446 447 85
448 449 85
450 451 85
452 453 85
454 455 85
456 457 85
458 459 85
460 461 85
462 463 85
464 465 85
466 467 85
468 469 85
470 471 85
472 473 85
474 475 85
476 477 85
478 479 85
480 481 85
482 483 85
484 485 85
486 487 85
488 489 85
490 491 85
492 493 85
494 495 85
496 497 85
498 499 85
500 501 85
502 503 85
504 505 85
506 507 85
508 509 85
510 511 85
512 513 85
514 515 85
516 517 85
518 519 85
520 521 85
522 523 85
524 525 85
526 527 85
528 529 85
530 531 85
532 533 85
534 535 85
536 537 85
538 539 85
540 541 85
542 543 85
544 545 85
546 547 85
548 549 85
550 551 85
552 553 85
554 555 85
556 557 85
558 559 85
560 561 85
562 563 85
564 565 85
566 567 85
568 569 85
570 571 85
572 573 85
574 575 85
576 577 85
578 579 85
580 581 85
582 583 85
584 585 85
586 587 85
588 589 85
590 591 85
592 593 85
594 595 85
596 597 85
598 599 85
600 601 85
602 603 85
604 605 85
606 607 85
608 609 85
610 611 85
612 613 85
614 615 85
616 617 85
618 619 85
620 621 85
622 623 85
624 625 85
626 627 85
628 629 85
630 631 85
632 633 85
634 635 85
636 637 85
638 639 85
640 641 85
642 643 85
644 645 85
646 647 85
648 649 85
650 651 85
652 653 85
654 655 85
656 657 85
658 659 85
660 661 85
662 663 85
664 665 85
666 667 85
668 669 85
670 671 85
672 673 85
674 675 85
676 677 85
678 679 85
680 681 85
682 683 85
684 685 85
686 687 85
688 689 85
690 691 85
692 693 85
694 695 85
696 697 85
698 699 85
700 701 85
702 703 85
704 705 85
706 707 85
708 709 85
710 711 85
712 713 85
714 715 85
716 717 85
718 719 85
720 721 85
722 723 85
724 725 85
726 727 85
728 729 85
730 731 85
732 733 85
734 735 85
736 737 85
738 739 85
740 741 85
742 743 85
744 745 85
746 747 85
748 749 85
750 751 85
752 753 85
754 755 85
756 757 85
758 759 85
760 761 85
762 763 85
764 765 85
766 767 85
768 769 85
770 771 85
772 773 85
774 775 85
776 777 85
778 779 85
780 781 85
782 783 85
784 785 85
786 787 85
788 789 85
790 791 85
792 793 85
794 795 85
796 797 85
798 799 85
800 801 85
802 803 85
804 805 85
806 807 85
808 809 85
810 811 85
812 813 85
814 815 85
816 817 85
818 819 85
820 821 85
822 823 85
824 825 85
826 827 85
828 829 85
830 831 85
832 833 85
834 835 85
836 837 85
838 839 85
840 841 85
842 843 85
844 845 85
846 847 85
848 849 85
850 851 85
852 853 85
854 855 85
856 857 85
858 859 85
860 861 85
862 863 85
864 865 85
866 867 85
868 869 85
870 871 85
872 873 85
874 875 85
876 877 85
878 879 85
880 881 85
882 883 85
884 885 85
886 887 85
888 889 85
890 891 85
892 893 85
894 895 85
896 897 85
898 899 85
900 901 85
902 903 85
904 905 85
906 907 85
908 909 85
910 911 85
912 913 85
914 915 85
916 917 85
918 919 85
920 921 85
922 923 85
924 925 85
926 927 85
928 929 85
930 931 85
932 933 85
934 935 85
936 937 85
938 939 85
940 941 85
942 943 85
944 945 85
946 947 85
948 949 85
950 951 85
952 953 85
954 955 85
956 957 85
958 959 85
960 961 85
962 963 85
964 965 85
966 967 85
968 969 85
970 971 85
972 973 85
974 975 85
976 977 85
978 979 85
980 981 85
982 983 85
984 985 85
986 987 85
988 989 85
990 991 85
992 993 85
994 995 85
996 997 85
998 999 85
1000 1001 85

List 3

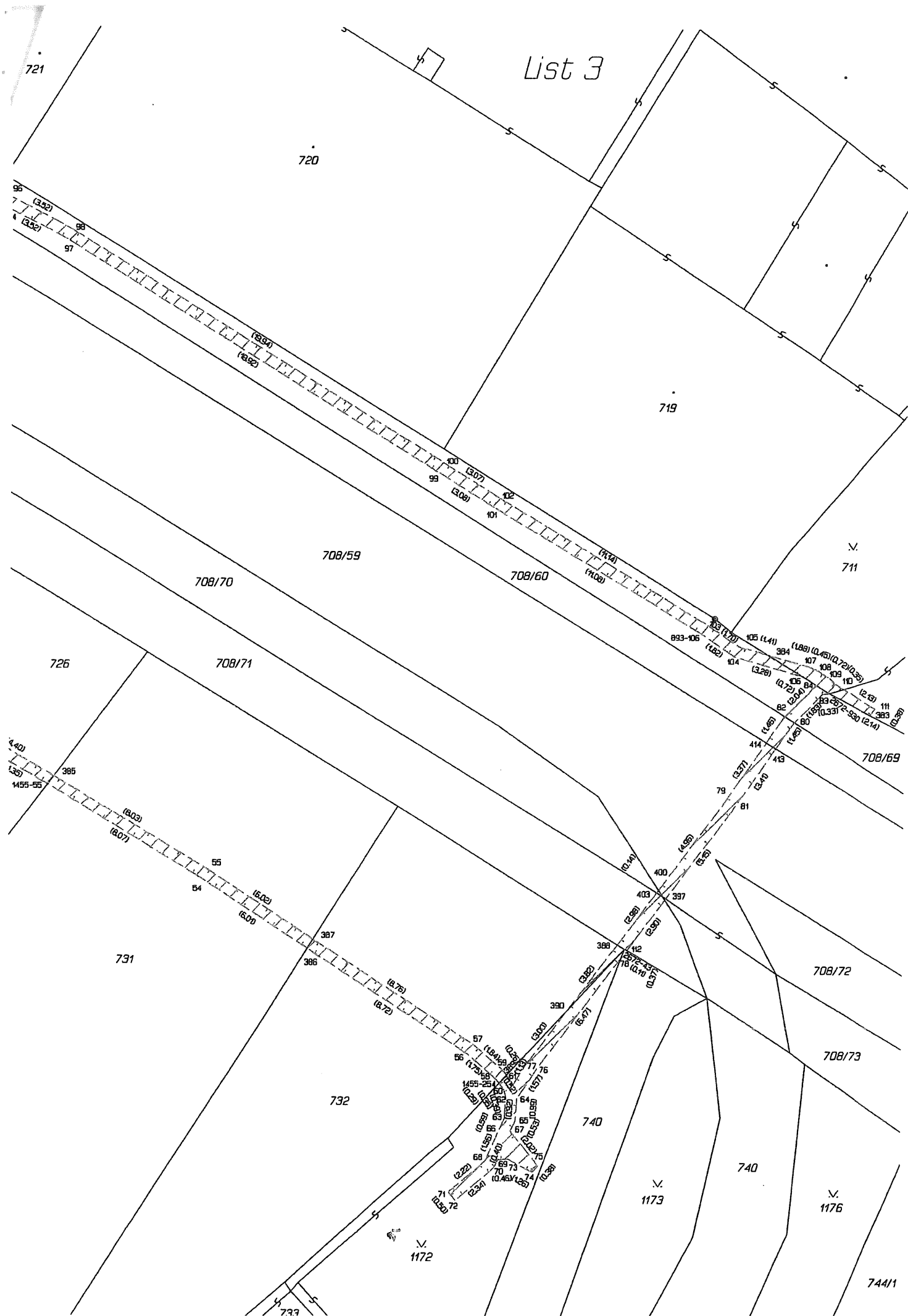

List 4

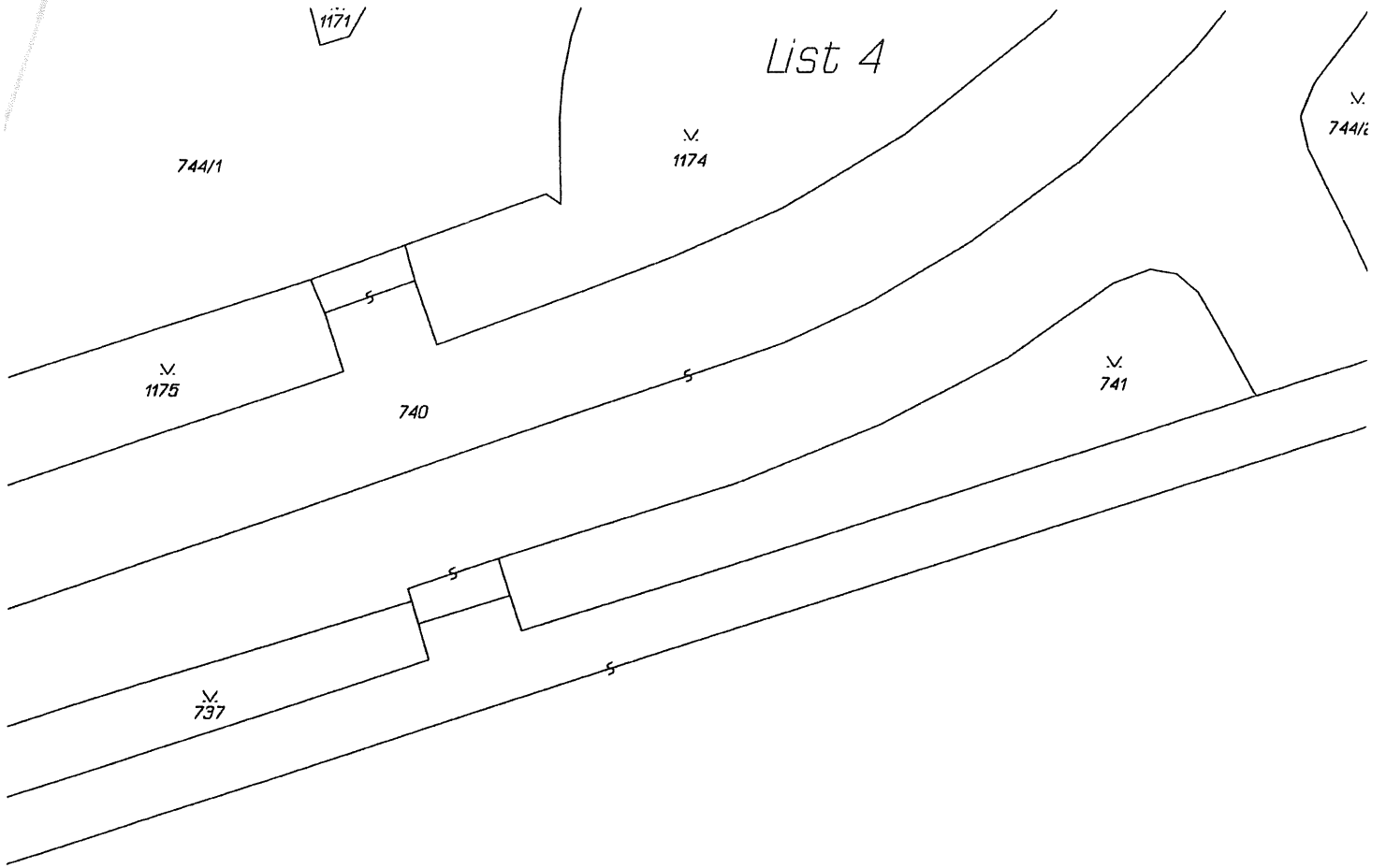

745/B

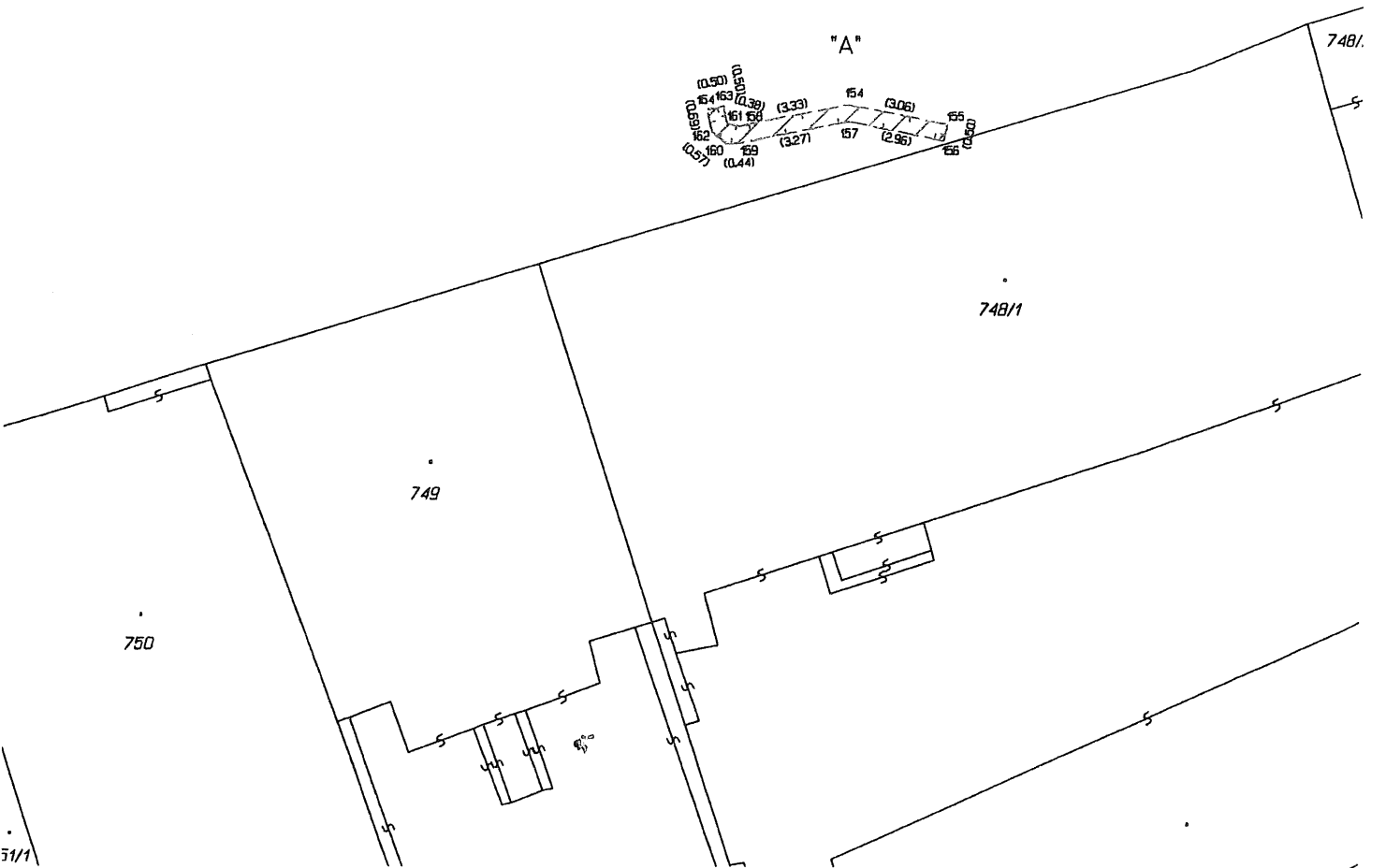

51/1

List 5

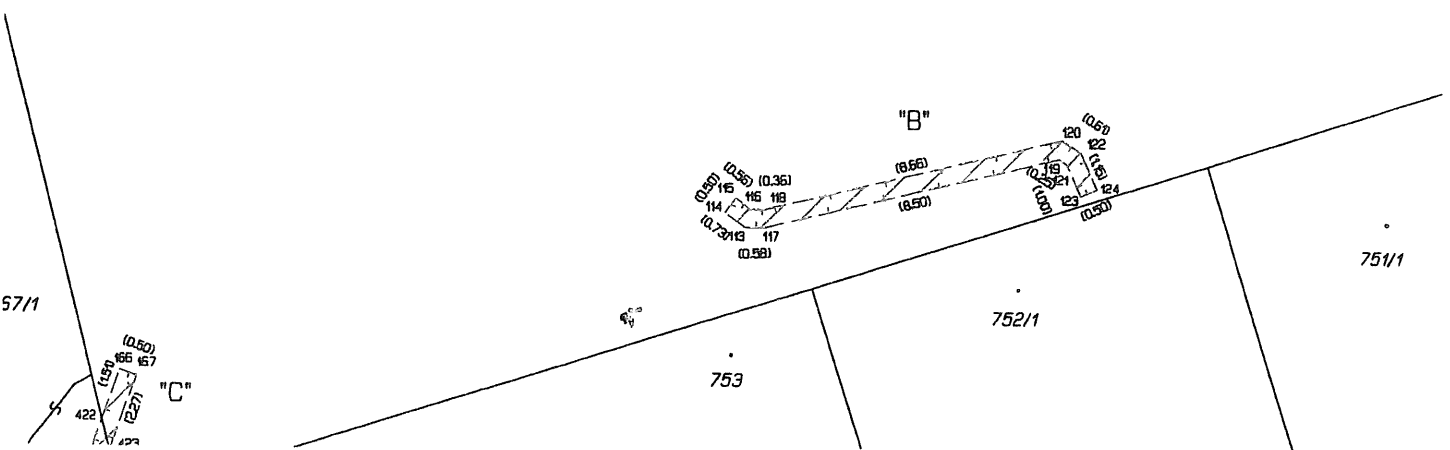
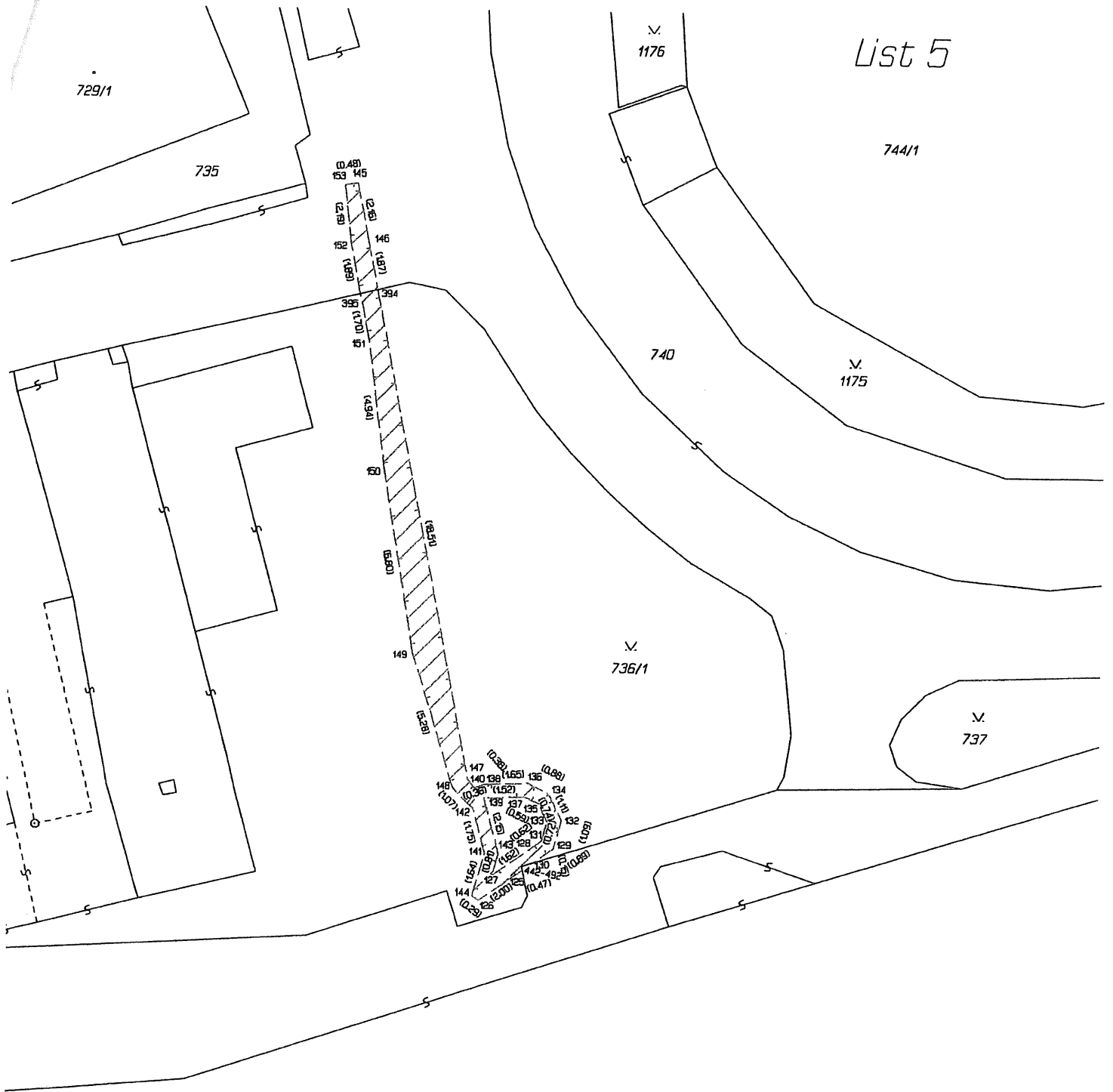

List 6

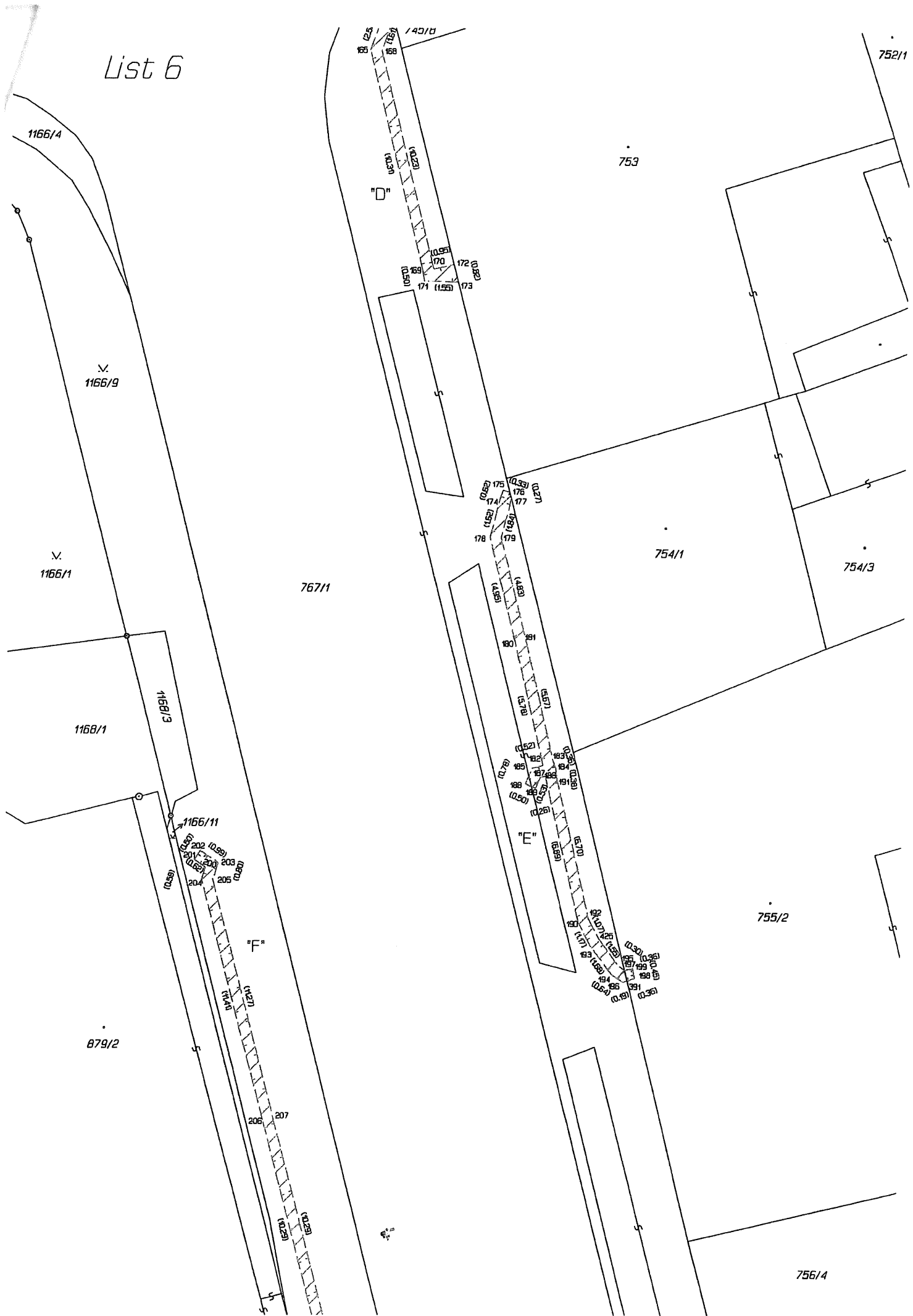

List 7

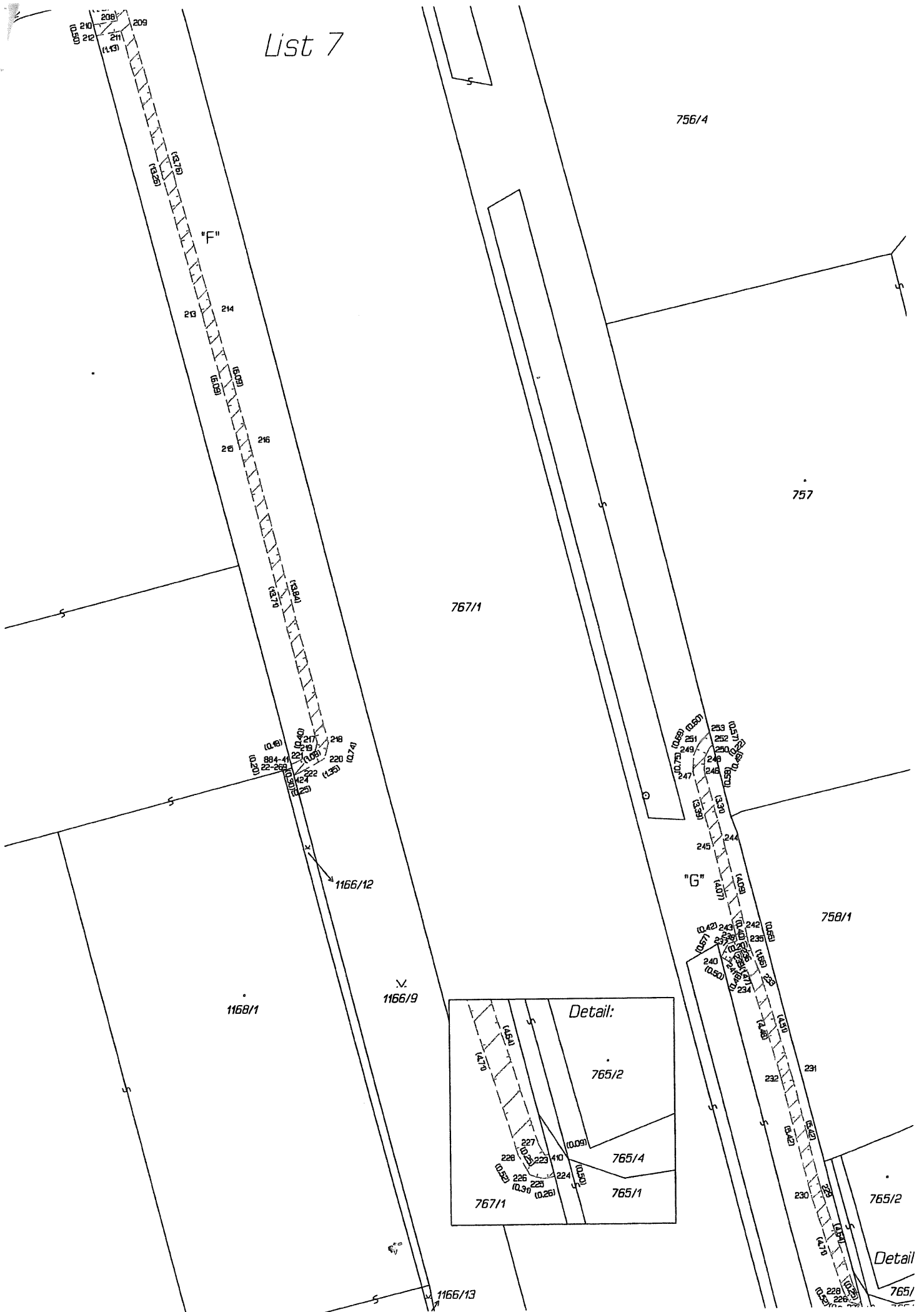

756/4

757

767/1

1166/12

1166/9

1158/1

758/1

Detail:

765/2

765/4

765/1

767/1

Detail

765/1

List 8

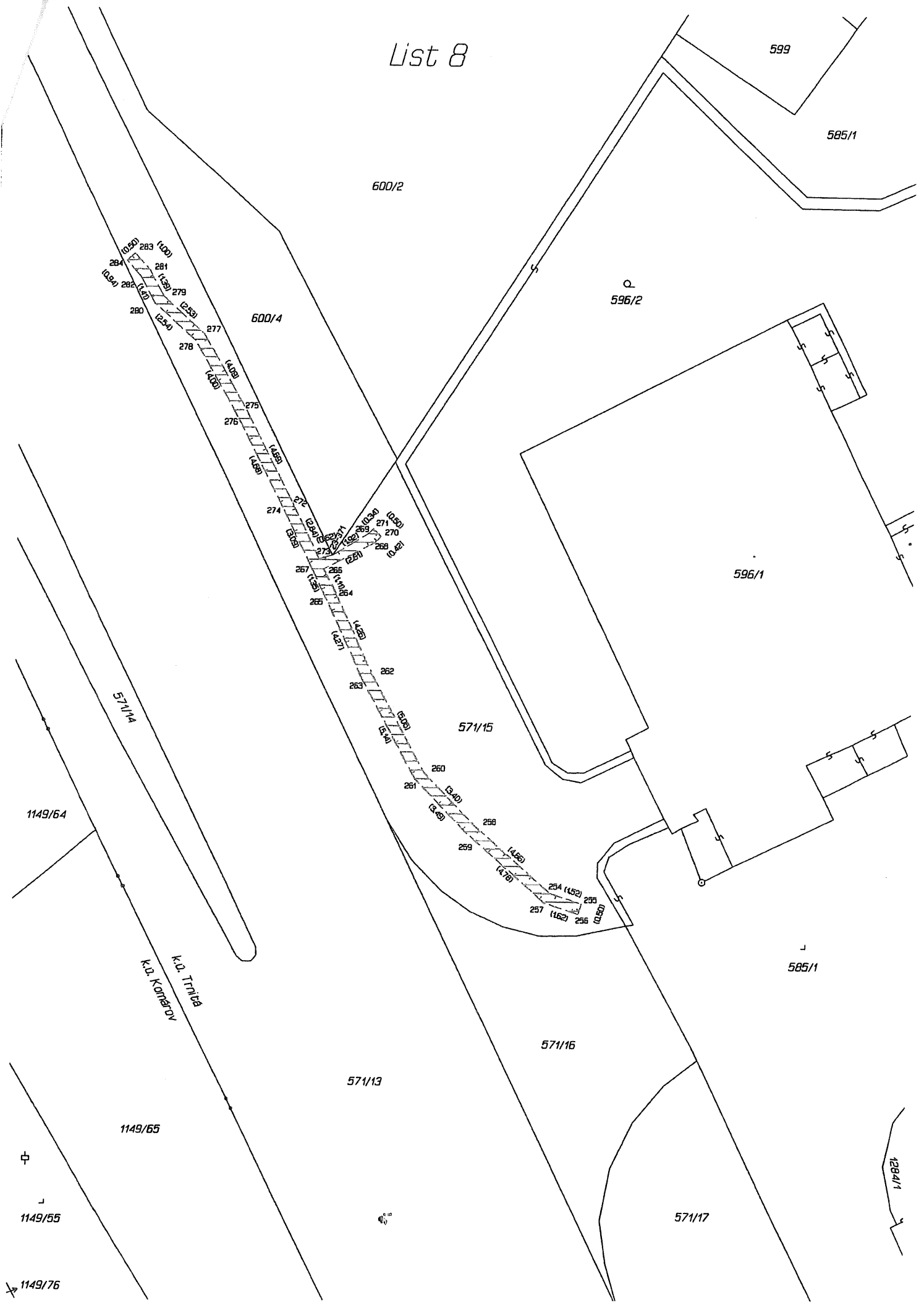

List 9

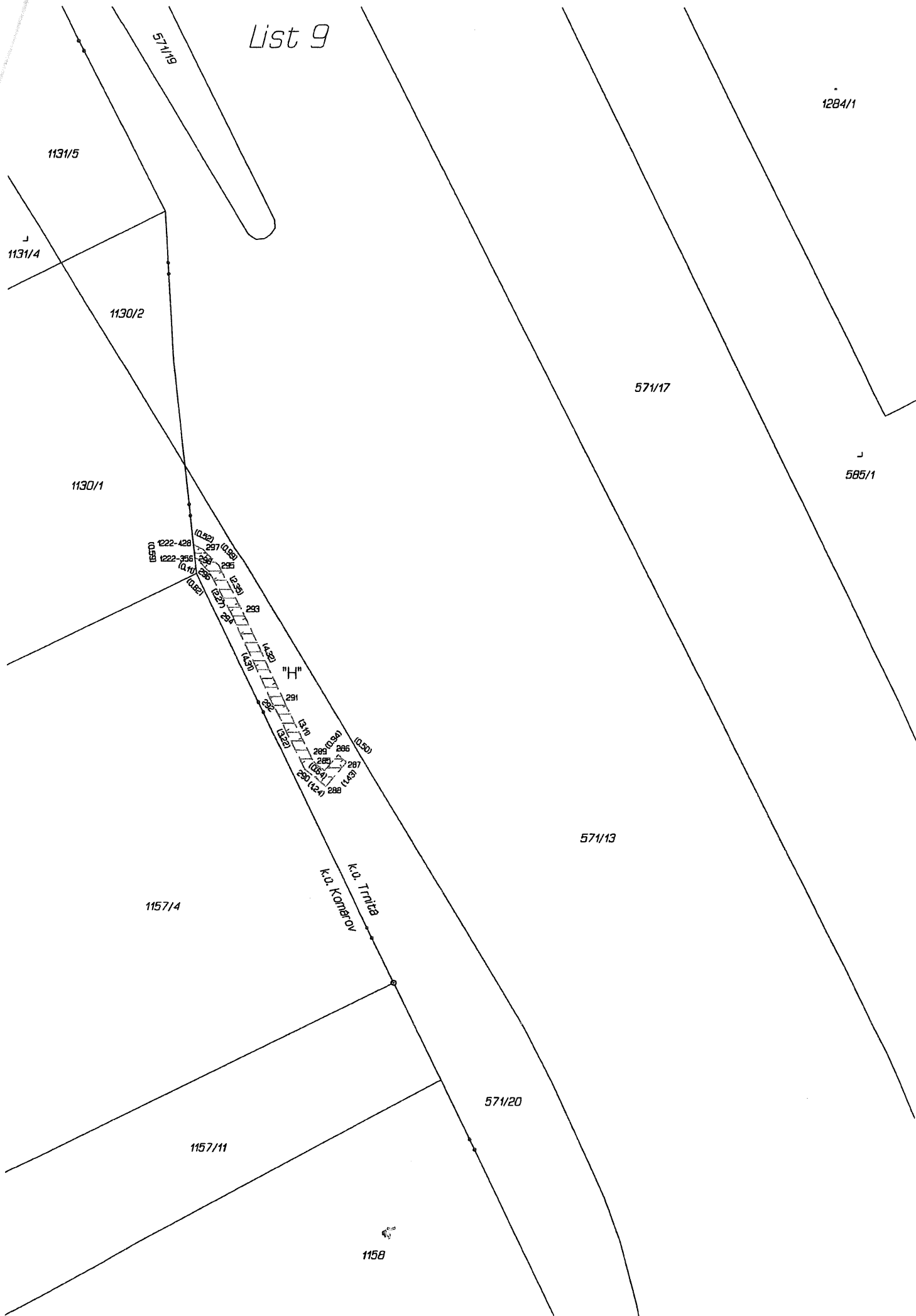

List 10

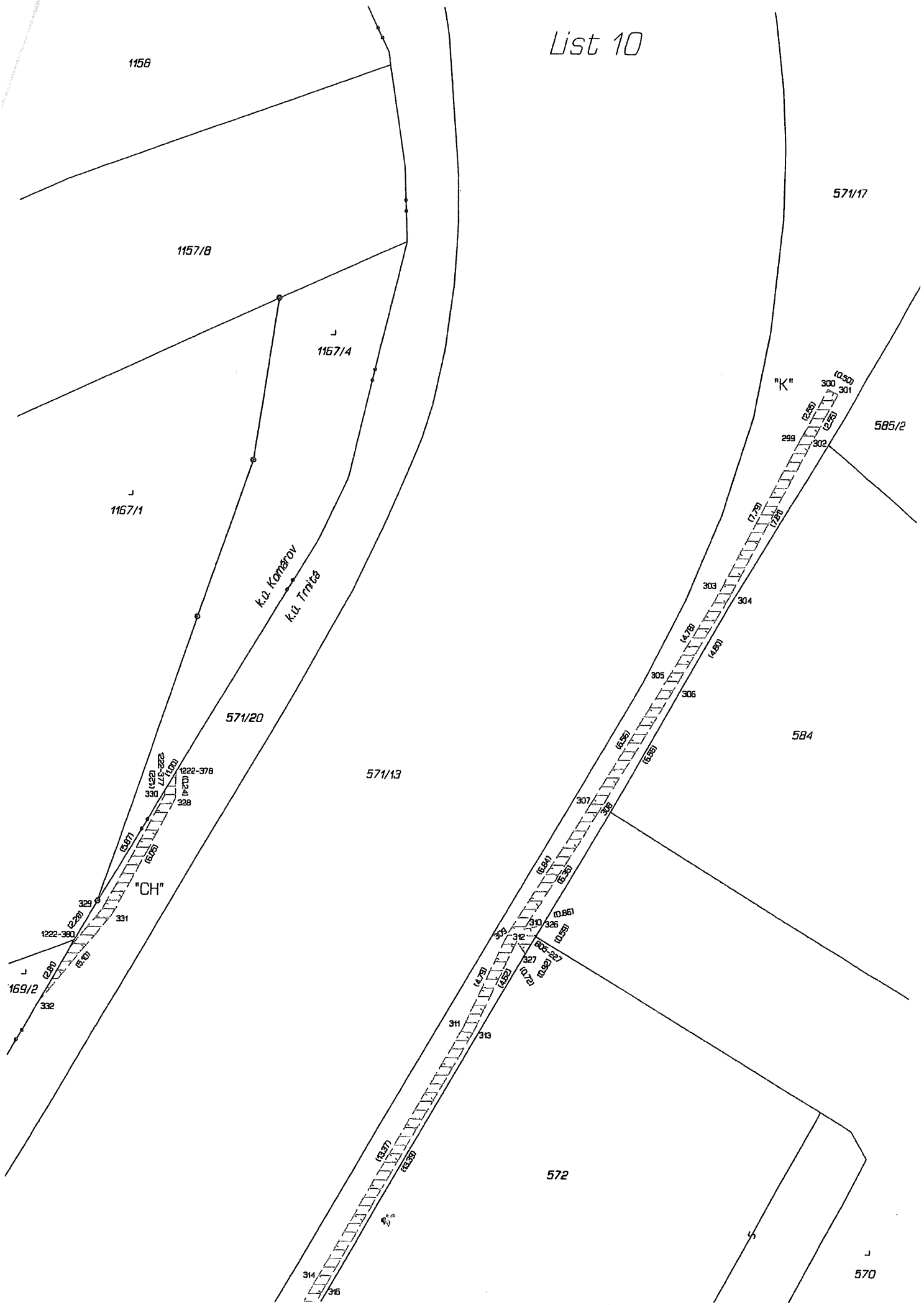

List 11

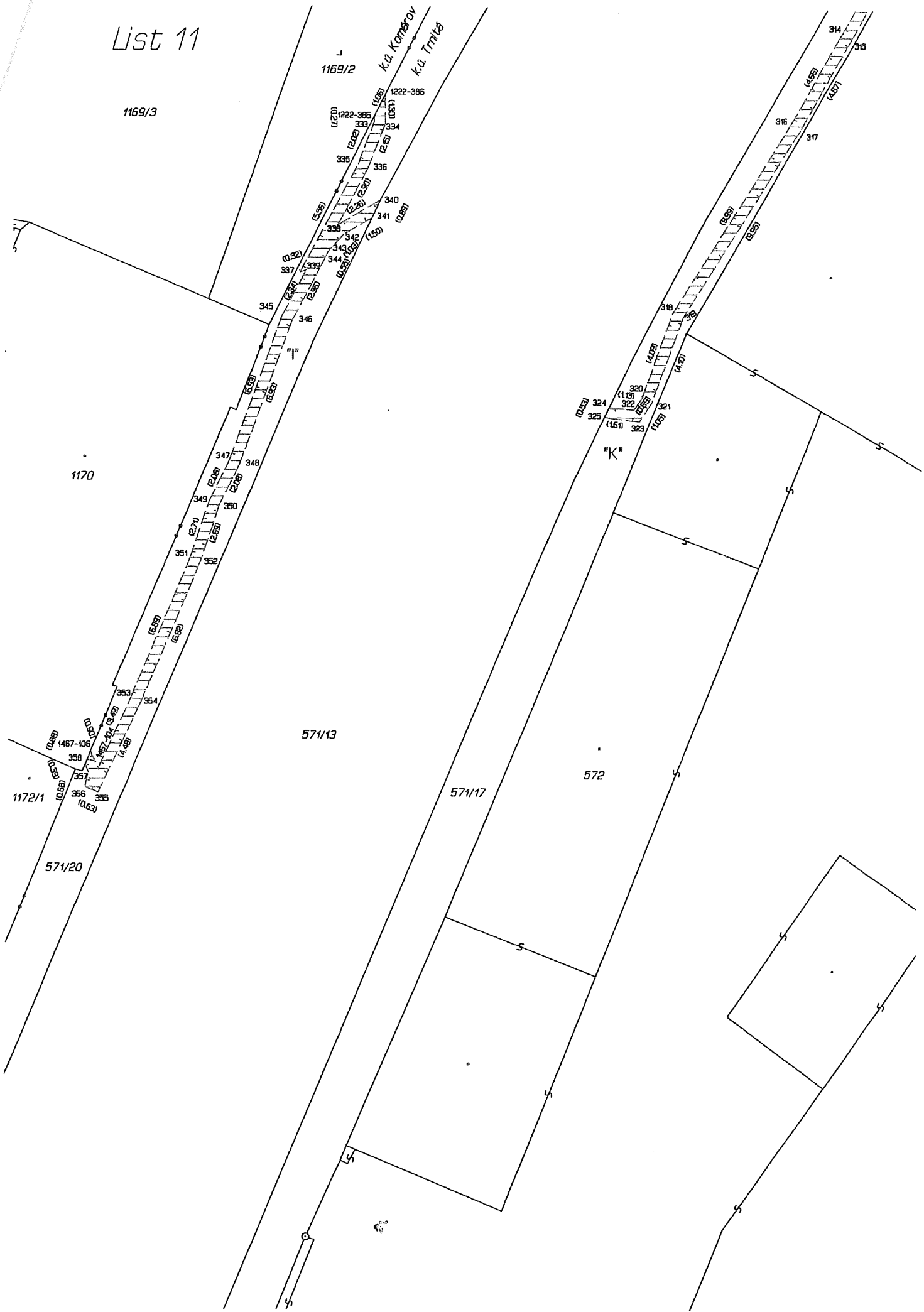

1169/3

1169/2

1170

571/13

571/17

572

571/20

1172/1

k.u. Komarov
k.u. Trnita

"I"

"K"

1222-386
1220
1222-385
333
334
335
340
341
342
343
344
345
346
347
348
349
350
351
352
353
354
355
356
357
358
359
360
361
362
363
364
365
366
367
368
369
370
371
372
373
374
375
376
377
378
379
380
381
382
383
384
385
386
387
388
389
390
391
392
393
394
395
396
397
398
399
400

324
325
326
327
328
329
330
331
332

List 12

1179

Q
1178/2

1180

571/20

571/17

571/13

1186

572

"L"

k.u. Trnita

k.u. Kamarov

1187

1196/11

1196/9

1196/10

1270

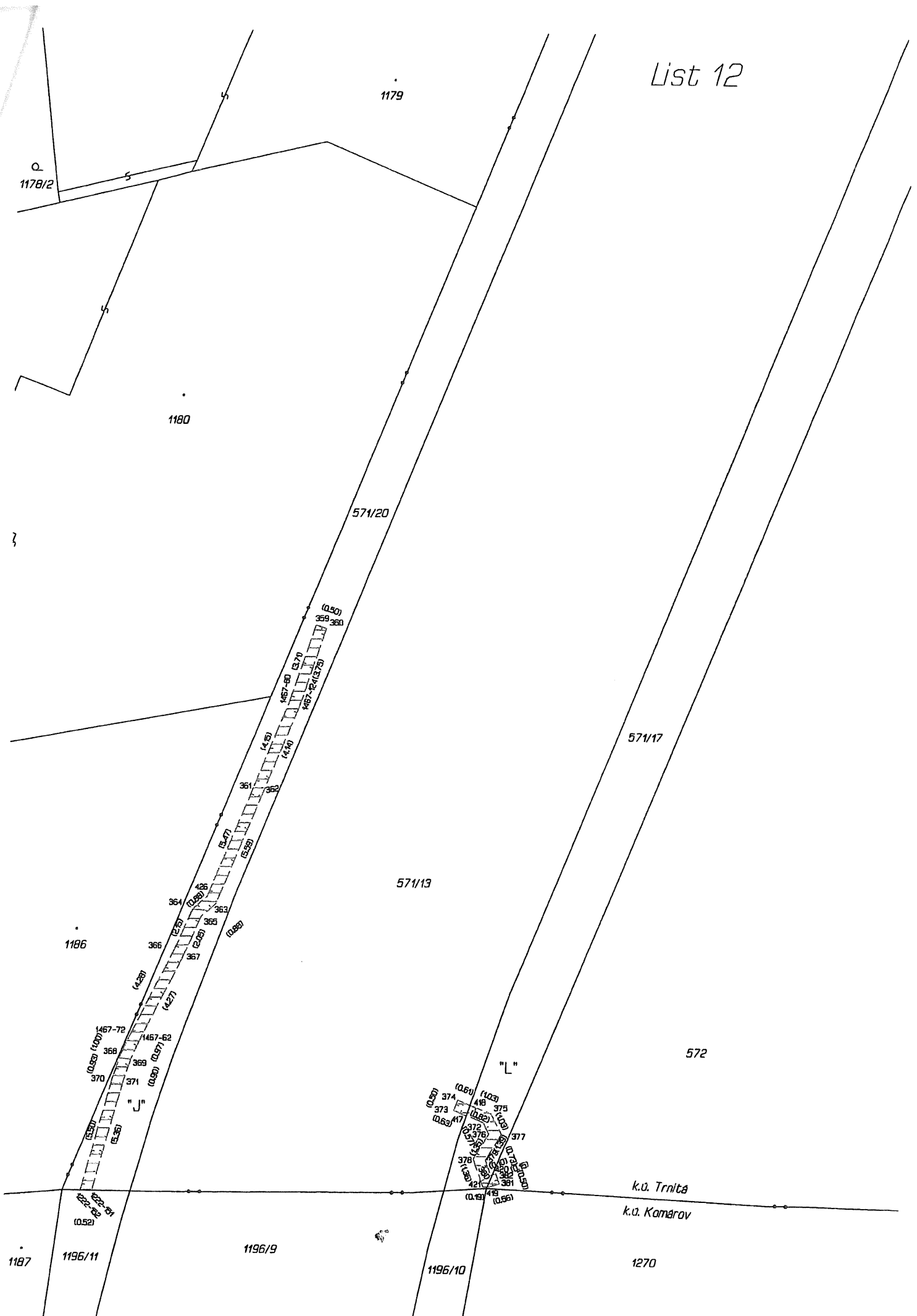

VÝKAZ DOSAVADNÍHO A NOVÉHO STAVU ÚDAJŮ KATASTRU NEMOVITOSTÍ

Dosavadní stav			Nový stav													
Označení pozemku parc. číslem	Výměra parcely		Druh pozemku	Označení pozemku parc. číslem	Výměra parcely		Druh pozemku	Typ stavby	Způsob využití	Způsob určení výměr	Porovnání se stavem evidence právních vztahů					
	ha	m ²			Způsob využití	Způsob využití					Díl přechází z pozemku označeného v katastru nemovitostí	dřívější poz. evidenci	Číslo listu vlastnictví	Výměra dílu		Označení dílu
1022											1022		10001			
1115/1											1115/1		10001			
1115/2											1115/2		60000			
1130/1											1130/1		10001			
1144/1											1144/1		10001			
1149/58											1149/58		10001			
1149/67											1149/67		10001			
1167/4											1167/4		10001			
1169/2											1169/2		10001			
1196/11											1196/11		1115			
1199/1											1199/1		10001			
1225/1											1225/1		10001			
1225/5											1225/5		10001			
1225/11											1225/11		10001			
1225/12											1225/12		10001			
1225/13											1225/13		10001			
1225/14											1225/14		10001			
1225/18											1225/18		10001			
1225/19											1225/19		10001			
1263											1263		10001			
1265/1											1265/1		10001			
1265/2											1265/2		10001			
1266/19											1266/19		10001			
1266/26											1266/26		10001			
1266/32											1266/32		10001			
1274/4											1274/4		10001			
1274/6											1274/6		10001			
1281/2											1281/2		10001			
1284/3											1284/3		10001			
1537/3											1537/3		10001			
1541/1											1541/1		10001			
1607/12											1607/12		10001			

Oprávněný: dle listin

Druh věcného břemene: dle listin

GEOMETRICKÝ PLÁN pro vymezení rozsahu věcného břemene k části pozemku	Geometrický plán ověřil úředně oprávněný zeměměřičský inženýr:		Stejnopis ověřil úředně oprávněný zeměměřičský inženýr:		
	Jméno, příjmení: ██████████		Jméno, příjmení: ██████████		
	Číslo položky seznamu úředně oprávněných zeměměřičských inženýrů: 2717/2015		Číslo položky seznamu úředně oprávněných zeměměřičských inženýrů: 388/95		
	Dne: 31. prosince 2022 Číslo: 491/2022		Dne: 6.1.2023 Číslo: 924/2023		
Náležitostmi a přesností odpovídá právním předpisům.		Tento stejnopis odpovídá geometrickému plánu v elektronické podobě uloženému v dokumentaci katastrálního úřadu.		Ověření stejnopisu geometrického plánu v listinné podobě.	
Vyhotovitel: GK GEO2007, s.r.o. Vrchbíl 1 69163 Vejká Němčice IČO: 271 36 458		Katastrální úřad souhlasí s ořadováním parcel.		[Redacted Signature]	
Číslo plánu: 1222-767/2018		KÚ pro Jihomoravský kraj KP Brno-město PGP-2465/2022-702 2023.01.05 09:11:54 +01'00'			
Okres: Brno-město					
Obec: Brno					
Kat. území: Komárov					
Mapový list: Brno 8-1/11, /13, 8-0/33					
Dosavadním vlastníkům pozemků byla poskytnuta možnost seznámit se v terénu s průběhem navrhovaných nových hranic, které byly označeny předepsaným způsobem:					

List 1

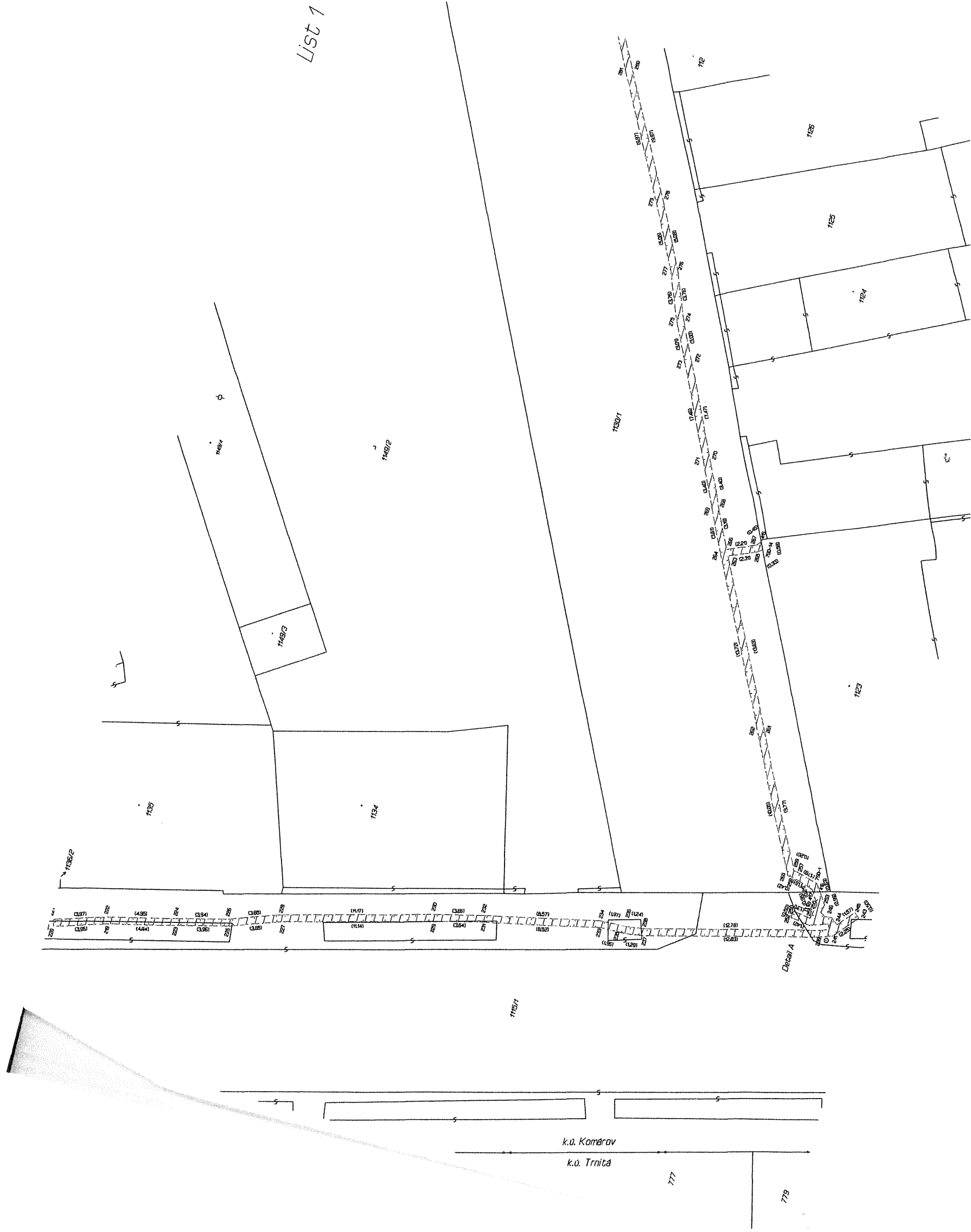

List 2



1149/15

1149/12

1149/9

1149/10

1149/2

1149/11

1130/1

1149/12

1150

1151

1157/9

1129

1128

1164

1152/11

1157/3

1157/2

1157/5

1157/1

1157/2



List 3

1149/2

1156/3

1131/4

1131/5

571/19

585/1

1156/2

1131/2

1130/2

1284/1

1130/1

585/1

571/17

571/13

1157/4

1157/1

1157/11

1158

571/20

K.O. Titla
K.O. Karskov

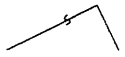

List 4



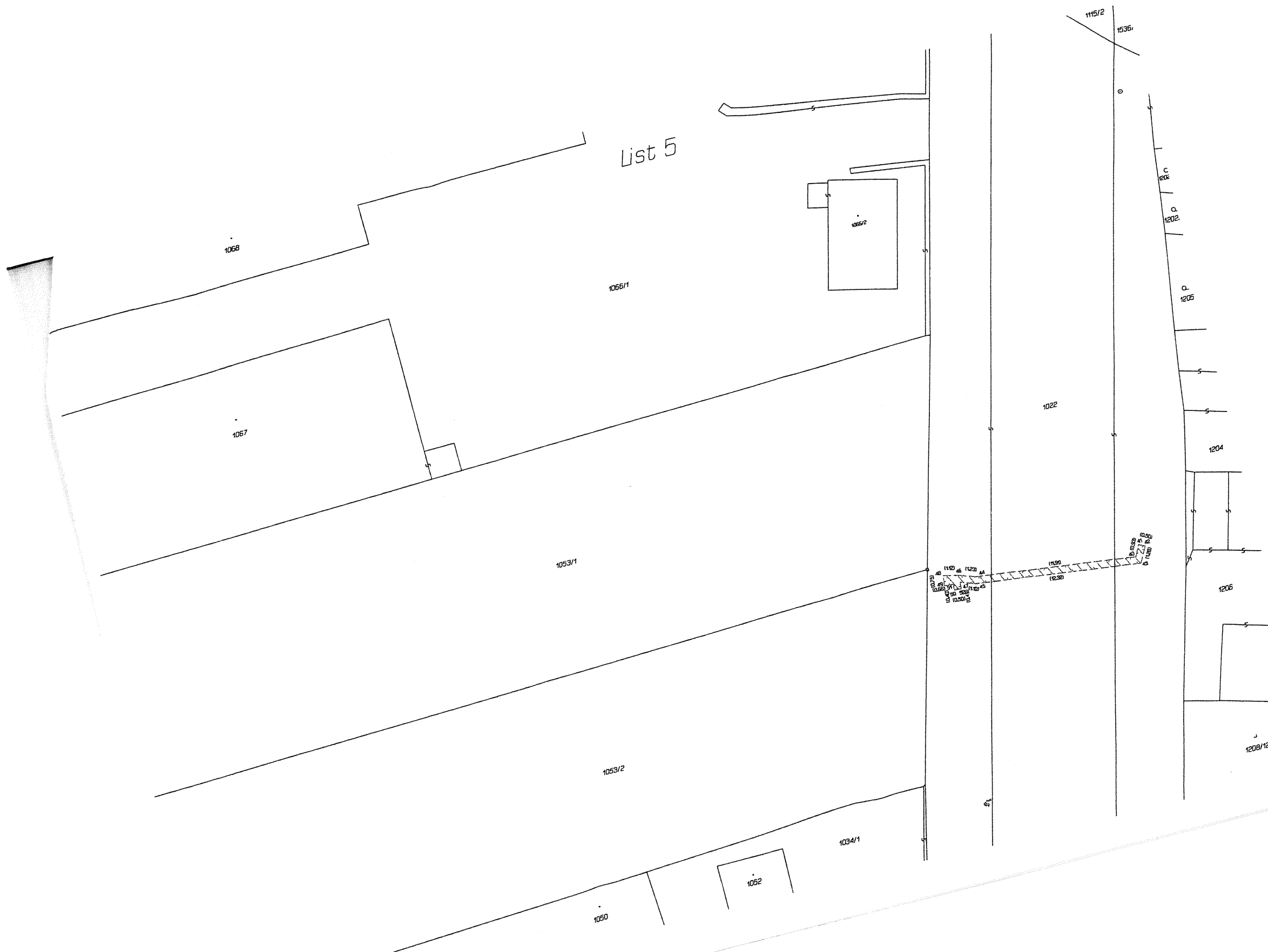

List 5

1068

1066/1

1066/2

1067

1053/1

1022

1053/2

1204

1206

1094/1

1052

1050

115/2

1536

1202

1202

1205

1208/1



List 6

1115/1

1536/1

1115/4

1163/1

1184

1185

1187

1192

1116/3

1536/5

1115/2

1196

1536/6

1116/2

1116/4

1115/5

1115/6

1225/1

1263

1194/1

1536/6

1536/3

1225/2

1225/13

1264/A

List 7

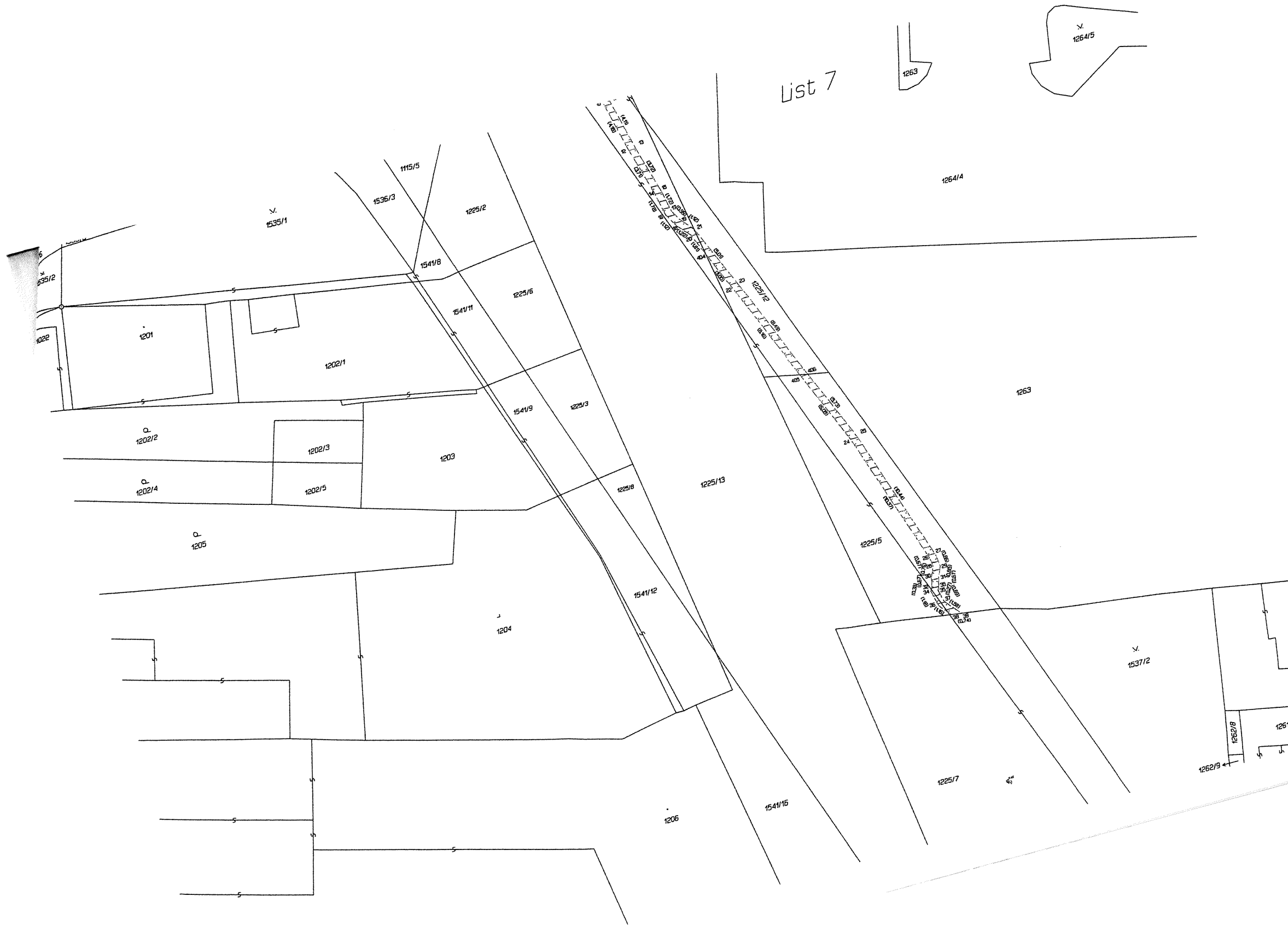

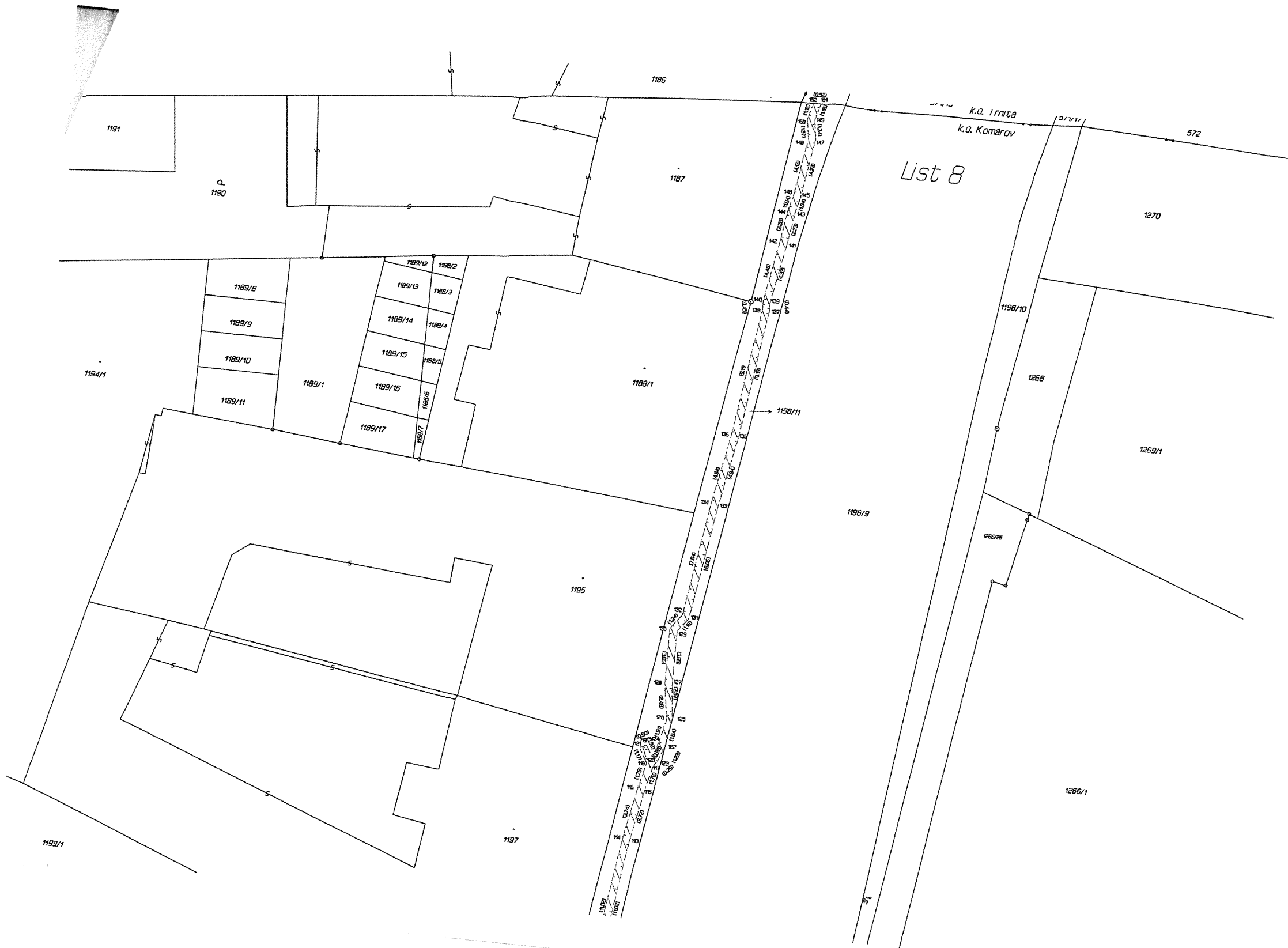

List 9



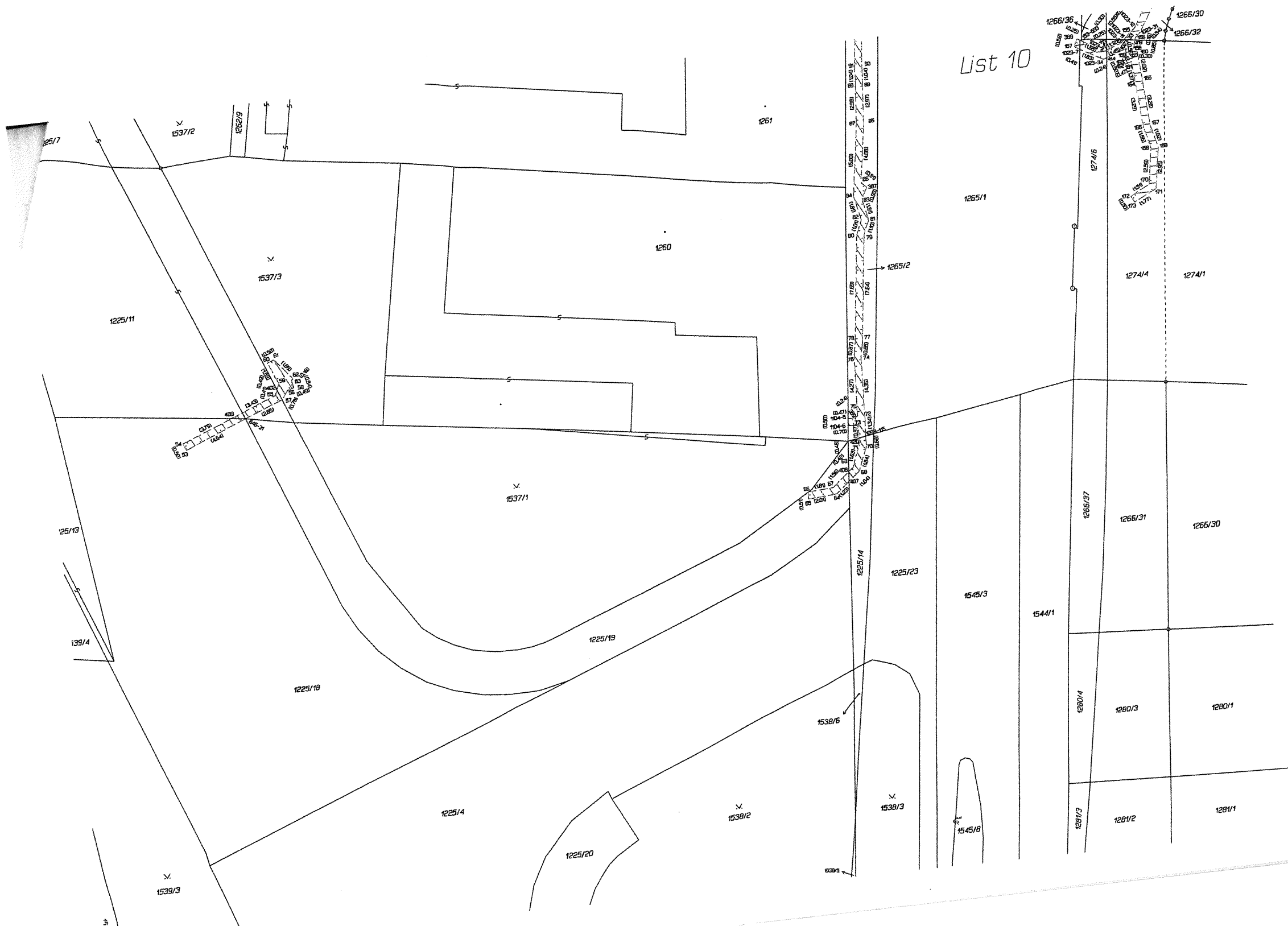

List 10

125/7

1537/2

1262/9

1261

1537/3

1260

1225/11

1265/2

1265/1

1274/5

1274/4

1274/1

1266/36

1266/30

1266/32

1537/1

125/13

139/4

1225/19

1225/14

1225/23

1545/3

1544/1

1266/37

1266/31

1266/30

1225/18

1538/6

1280/4

1280/3

1280/1

1225/4

1225/20

1538/2

1538/3

1545/8

1281/3

1281/2

1281/1

1539/3

List 11



X
1538/2

X
1538/3

X
1538/1

X
1284/10

X
1284/11

1225/10

1538/4

1225/25

1545/3

1225/23

1225/21

1225/26

1225/9

1225/27

1225/15

1225/28

1545/9

1544/1

1544/23

1607/10

1544/5

1607/12

1607/1

1607/3

1610

1606/13

1606/5

1606/15

1606/14

1606/16

1606/1

1606/20

1612/1

1281/2

1281/1

1282/4

1282/5

1544/27

1284/3

1284/1

1282

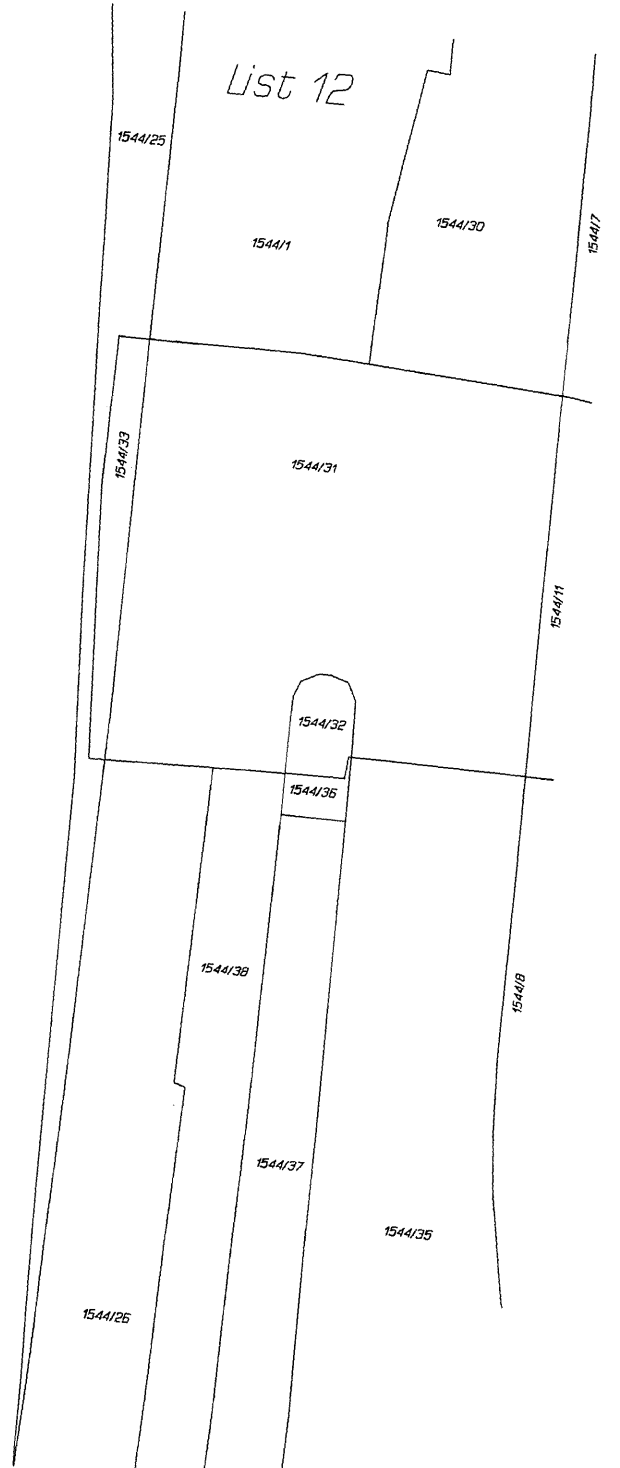

List 13



1145/1

1144/1

1144/2

1144/3

571/13

571/15

1146

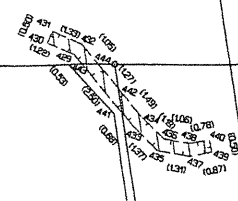

K.U. Kondrov

1149/62

571/21

1149/67

1149/44

1149/60

1149/58

1149/45

1149/17

1149/18

1149/61

1149/6

571/14

1149/43

1149/40

1149/7

1149/5

1149/42

1149/4

1149/4

1149/41

1149/65

1149/70