

SMLOUVA o zřízení věcného břemene č.: BKOM-1030037254/003**Statutární město Brno**

sídlo: Dominikánské náměstí 196/1, Brno-město, 602 00 Brno

IČO: 44992785

DIČ: CZ44992785

zastoupené: JUDr. Markétou Vaňkovou, primátorkou města Brna

k podpisu smlouvy pověřen Ing. **Tomáš Pivec, MBA**, vedoucí Odboru investičního Magistrátu města Brna

bankovní spojení: Česká spořitelna, a.s.

číslo účtu: 111246222/0800

(dále jen „Investor“)

a

EG.D, a.s.

se sídlem: Lidická 1873/36, Černá Pole, 602 00 Brno

IČO: 28085400

DIČ: CZ 28085400

zapsána: v OR vedeném Krajským soudem v Brně, spisová značka B 8477

zastoupená: ■■■■■ na základě Pověření ze dne 18.1.2021

bankovní spojení: Komerční banka a.s., pobočka České Budějovice

číslo účtu: 27-9426120297/0100

(dále jen „Oprávněná“)

a

Brněnské komunikace a.s.

se sídlem: Renneská 787/1a, Brno-Štýřice, 639 00 Brno

IČO: 60733098

DIČ: CZ60733098

zapsána: v OR vedeném Krajským soudem v Brně, spisová značka B 1479

zastoupená: Ing. Ludkem Borovým, na základě plné moci

bankovní spojení: Československá obchodní banka a.s.

číslo účtu: 382286023/0300

(dále jen „Povinná“)

(společně rovněž jako „Smluvní strany“)

uzavřely níže uvedeného dne, měsíce a roku tuto:

Smlouvu o zřízení věcného břemene

č.: BKOM-1030037254/003 (dále jen „Smlouva“)

k provedení (v souladu s) ustanovení § 25 odst. 4 zákona č. 458/2000 Sb. o podmínkách podnikání a o výkonu státní správy na energetických odvětvích a o změně některých zákonů (energetický zákon), v platném znění (dále jen energetický zákon),

a § 1257 a násl. zákona č. 89/2012 Sb., občanský zákoník, v platném znění (dále jen občanský zákoník)

ČLÁNEK I. - Úvodní ujednání

- 1.1. Oprávněná je vlastníkem a provozovatelem distribuční soustavy (dále jen „PDS“) na území vymezeném licenci, vybudované v rámci stavby Investora pod názvem „Tramvaj Plotní – soubor staveb – etapa 2-4“ jako stavební objekt „Přeložka E.ON – SO 701.40.01“. Distribuční soustava je provozována ve veřejném zájmu. PDS má povinnost zajišťovat spolehlivé provozování, obnovu a rozvoj distribuční soustavy na území vymezeném licenci, přičemž zřízení tohoto věcného břemene je ze strany Oprávněné jedním ze zákonem daných předpokladů pro plnění této povinnosti.
- 1.2. Povinná prohlašuje, že je jediným a výlučným vlastníkem pozemků parc. č. 726 a parc.č. 731 v katastrálním území Trnitá, obec Brno, okres Brno-město (dále jen „Pozemek“)
- 1.3. Katastrální úřad pro Jihomoravský kraj, Katastrální pracoviště Brno-město eviduje Pozemek zapsaný v katastru nemovitostí na LV č. 434 pro katastrální území Trnitá.
- 1.4. Pozemek se nachází na území vymezeném licenci, v němž Oprávněná provozuje distribuční soustavu. Oprávněná má povinnost zřídit věcné břemeno umožňující zřídit a provozovat ve smyslu § 25 odst. 3 písm. e) energetického zákona na Pozemku zařízení distribuční soustavy.
- 1.5. Distribuční soustava je liniovou stavbou ve smyslu § 509 občanského zákoníku a nejedná se tak o součást pozemku.

ČLÁNEK II. - Předmět Smlouvy

- 2.1. Předmětem Smlouvy je zřízení a vymezení věcného břemene podle § 25 odst. 4 energetického zákona, a to jako osobní služebnost ve prospěch PDS dle tohoto zákona (dále též jen „věcné břemeno“). Obsah věcného břemene je specifikován v článku III. této Smlouvy na Pozemku ve prospěch Oprávněné v rozsahu uvedeném ve Smlouvě a vyplývajícím z příslušných ustanovení energetického zákona.

ČLÁNEK III. - Specifikace věcného břemene

- 3.1. Smluvní strany se dohodly, že Povinná, jako vlastník Pozemku, zřizuje k Pozemku ve prospěch Oprávněné právo věcného břemene podle § 25 odst. 4 energetického zákona, když jeho obsah a rozsah jeho výkonu je blíže uveden v příslušných ustanoveních energetického zákona.
- 3.2. Smluvní strany berou na vědomí, že se změnou vlastníka Pozemku přechází i práva a povinnosti vyplývající z věcného břemene na nabyvatele Pozemku.
- 3.3. Smluvní strany se za účelem umístění distribuční soustavy - **kabelového vedení NN** na Pozemku a za účelem jejího provozování dohodly na zřízení věcného břemene, jehož obsahem je právo Oprávněné zřídit, provozovat, opravovat a udržovat distribuční soustavu na Pozemku. Věcné břemeno zahrnuje též právo Oprávněné provádět na distribuční soustavě úpravy za účelem její obnovy, výměny, modernizace nebo zlepšení její výkonnosti, včetně jejího odstranění.
- 3.4. Rozsah věcného břemene vymezuje:
 - Geometrický plán č.: 1455-6530/2021 vyhotovený společností ADITIS, Rokytova 2667/20, 615 00 Brno dne 8.6.2022, potvrzený Katastrálním úřadem pro Jihomoravský kraj, Katastrální pracoviště Brno-město dne 13.6. 2022

Citovaný geometrický plán je přílohou a nedílnou součástí této Smlouvy.

- 3.5. Povinná z věcného břemene bere na vědomí, že distribuční soustava je chráněna ochrannými pásmy dle energetického zákona. Ochranné pásmo slouží k zajištění spolehlivého provozu distribuční soustavy a k ochraně života, zdraví a majetku osob.

- 3.6. Povinná z věcného břemene je povinna strpět výkon práva Oprávněné vyplývající z této Smlouvy a energetického zákona a zdržet se veškeré činnosti, co vede k ohrožení součásti distribuční soustavy a omezení výkonu tohoto práva Oprávněné.
- 3.7. Věcné břemeno zřízené touto Smlouvou se sjednává jako časově neomezené a zaniká v případech stanovených zákonem.

ČLÁNEK IV. - Další práva

- 4.1. Oprávněná z věcného břemene má ve vztahu k Pozemku dále oprávnění ve smyslu ustanovení § 25 odst. 3 písm. f) a g) energetického zákona, především pak právo vstupovat a vjíždět na Pozemek v souvislosti s realizací práv vyplývajících jí z věcného břemene podle čl. 3.3. této Smlouvy.
- 4.2. Oprávněná je povinna při výkonu oprávnění popsaných shora postupovat coby PDS striktně ve smyslu § 25 odst. 8 energetického zákona, tj. co nejvíce šetřit práva Povinné a vstup na Pozemek jí bezprostředně oznámit. Po skončení prací je povinna uvést Pozemek do předchozího stavu, a není-li to možné s ohledem na povahu provedených prací, do stavu odpovídajícího předchozímu účelu nebo užívání Pozemku a bezprostředně oznámit tuto skutečnost Povinné.

ČLÁNEK V. - Cena a platební podmínky

- 5.1. Věcné břemeno podle této Smlouvy se zřizuje úplatně.
- 5.2. Jednorázová náhrada za zřízení věcného břemene se sjednává ve výši **9060,-- Kč** (slovy: devět tisíc šedesát korun českých) s DPH.
- 5.3. Náhrada za zřízení věcného břemene byla stanovena na základě znaleckého posudku č. 2524-27/2023 vyhotoveného znalkyní Ing. Janou Dudkovou, Filipova 22, 635 00 Brno dne 11.4.2023.
- 5.4. Jednorázová úplata, která odpovídá hodnotě zřizovaného práva, bude Povinné uhrazena na základě daňového dokladu – faktury vystavené Povinnou do 15 dnů ode dne, kdy nastanou právní účinky vkladu této Smlouvy do katastru nemovitostí, tj. po dni podání návrhu na vklad. Tímto dnem dochází také k poskytnutí služby dle ustanovení § 21 odst. 3 zákona č. 235/2004 Sb., o dani z přidané hodnoty, v platném znění (dále jen zákon o DPH). Splatnost Faktury bude 30 dnů ode dne jejího doručení Investorovi.

Daňový doklad – faktura musí být vystavena na Investora.

Daňový doklad - faktura bude zaslána na adresu: **Odbor investiční Magistrátu města Brna, Kounicova 966/67a, Brno-město, 602 00 Brno.**

Smluvní strany souhlasí ve smyslu ust. § 26 zákona o DPH, že faktury mohou být vystavovány i v el. podobě.

ČLÁNEK VI. - Vklad věcného břemene do veřejného seznamu

- 6.1. Smluvní strany se dohodly, že návrh na zahájení řízení o zápisu práva věcného břemene zřizovanému touto Smlouvou k Pozemku do katastru nemovitostí bude podán příslušnému katastrálnímu úřadu Investorem. Správní poplatek za návrh na zahájení řízení o povolení vkladu práva do katastru nemovitostí uhradí Investor.
- 6.2. Věcné břemeno podle této Smlouvy vzniká v souladu s ustanovením občanského zákoníku zápisem do veřejného seznamu (katastr nemovitostí). Právní účinky zápisu nastávají k okamžiku, kdy návrh na zápis došel příslušnému katastrálnímu úřadu.

ČLÁNEK VII. - Ostatní ujednání

- 7.1 Smluvní strany se zavazují, že pokud příslušný katastrální úřad vyzve účastníky k odstranění případných nedostatků návrhu na zahájení řízení o povolení vkladu, případně listiny, na jejímž základě má být právo zapsáno, vyvinou potřebnou součinnost k jejich odstranění ve stanovené lhůtě.
- 7.2 V případě, že příslušný katastrální úřad v řízení o povolení vkladu řízení zastaví či zamítne, smluvní strany se zavazují poté uzavřít ve lhůtě do 30 (třiceti) kalendářních dní ode dne doručení rozhodnutí katastrálního úřadu o zastavení či zamítnutí vkladu oběma smluvními stranám, a v případě, že bude nutné smlouvu znovu projednat kolektivními orgány města Brna (Komise majetková RMB a Rada města Brna), nejpozději do 3 (tří) měsíců ode dne doručení rozhodnutí katastrálního úřadu o zastavení či zamítnutí vkladu Oprávněné a Povinné, novou smlouvu o zřízení věcného břemene s totožným obsahem za stejných cenových podmínek, ve které budou odstraněny všechny nedostatky, které bránily povolení vkladu práva dle této smlouvy, bude-li to možné.
- 7.3 Investor je povinen doručit kopii návrhu na zahájení řízení o povolení vkladu práva do katastru nemovitostí s vyznačením data přijetí (podání) na katastrální pracoviště katastrálního úřadu (nebo jiného dokladu o doručení – doručenkou) do 10-ti pracovních dnů na adresu Oprávněné ode dne podání na katastrálním úřadě. Smluvní strany si mohou smluvně dohodnout i jiný (alternativní) způsob doručení návrhu na zahájení řízení, například faxem, mailem apod.

ČLÁNEK VIII. – Ochrana osobních údajů:

- 8.1 V tomto článku jsou uvedeny základní informace o zpracování osobních údajů zástupců Povinné a Investora Oprávněnou. Podrobné informace jsou dostupné na www.egd.cz v sekci Ochrana osobních údajů.
- 8.2 Oprávněná bude zpracovávat osobní údaje zástupce Povinné a Investora na základě svého oprávněného zájmu pro účely přípravy, uzavření a plnění této Smlouvy, vnitřní evidence a kontroly, ochrany právních nároků a provozních potřeb. Proti takovému zpracování má zástupce Povinné a Investora právo podat námitku.
- 8.3 Podpisem této Smlouvy zástupce Povinné a Investora potvrzuje, že se seznámil s informacemi uvedenými v tomto článku a dalšími informacemi o zpracování osobních údajů dostupnými na www.egd.cz v sekci Ochrana osobních údajů, a to včetně práv, které Povinné a Investorovi a jejím zástupcům náleží.

ČLÁNEK IX. - Závěrečná ujednání

- 9.1 Smlouva nabývá účinnosti okamžikem jejího uzavření. Pro případ, že Smlouva není uzavírána za přítomnosti všech Smluvních stran, platí, že Smlouva nebude uzavřena, pokud ji Investor, Povinná či Oprávněná podepíše s jakoukoliv změnou či odchylkou, byť nepodstatnou, nebo dodatkem, ledaže druhá Smluvní strana takovou změnu či odchylku nebo dodatek následně schválí.
- 9.2 Smlouva může být měněna nebo doplňována pouze formou vzestupně číslovaných písemných dodatků podepsaných Smluvními stranami.
- 9.3 Smlouva a právní vztahy z ní vyplývající se řídí právním řádem České republiky.
- 9.4 Na právní vztahy vyplývající nebo související s touto Smlouvou a v ní nebo v energetickém zákoně výslovně neupravené se přiměřeně uplatní ustanovení občanského zákoníku.
- 9.5 Smlouva je sepsána v 5 stejnopisech, z nichž jeden obdrží Investor, jeden obdrží Oprávněná, dva obdrží Povinná a jeden stejnopis bude použit pro účely příslušného řízení o zápisu věcného břemene do katastru nemovitostí.
- 9.6 Statutární město Brno je při nakládání s veřejnými prostředky povinno dodržovat ustanovení zákona č. 106/1999 Sb., o svobodném přístupu k informacím, ve znění pozdějších předpisů (zejména § 9 odstavce 2 tohoto zákona).

- 9.7 Smluvní strany prohlašují, že si Smlouvu před jejím podpisem přečetly, že byla uzavřena po vzájemné dohodě, podle jejich pravé a svobodné vůle, dobrovolně, určitě, vážně a srozumitelně, nikoliv v tísní, pod nátlakem ani za nápadně nevýhodných podmínek, což stvrzují svými podpisy. Smluvní strany prohlašují, že Smlouva představuje úplnou dohodu o veškerých jejích náležitostech a neexistují náležitosti, které by Smluvní strany neujednaly.
- 9.8 Tato smlouva nepodléhá uveřejnění v registru smluv dle zákona číslo 340/2015 Sb., o zvláštních podmínkách účinnosti některých smluv, uveřejňování těchto smluv a o registru smluv, ve znění pozdějších předpisů. Smluvní strany se výslovně zavazují, že tuto smlouvu nebudou uveřejňovat v registru smluv.
- 9.9 Smluvní strany prohlašují, že údaje uvedené v této smlouvě nejsou předmětem obchodního tajemství ve smyslu ustanovení § 504 občanského zákoníku, ve znění pozdějších předpisů, a že údaje uvedené v této smlouvě nejsou informacemi požívajícími ochrany důvěrnosti majetkových poměrů.
- 9.10 Povinný z věcného břemene prohlašuje, že tato Smlouva je uzavřena v souladu s ustanovením §41 odst. 2 zákona č. 128/2000Sb., o obcích v platném znění.

Příloha: Geometrický plán

Doložka

Tato smlouva byla schválena Radou města Brna na schůzi č. R9/056 dne 25.10.2023.

Investor:

V Brně dne: 11. 12. 2023

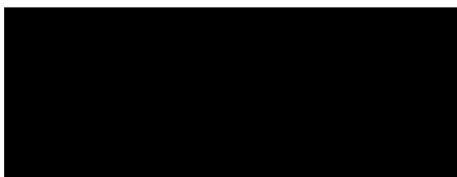

Statutární město Brno
Ing. Tomáš Pivec, MBA
vedoucí Odboru investičního
Magistrátu města Brna

27 -11- 2023

Povinná:

V Brně dne: 28. 11. 2023

Oprávněná:

V dne: [signature]

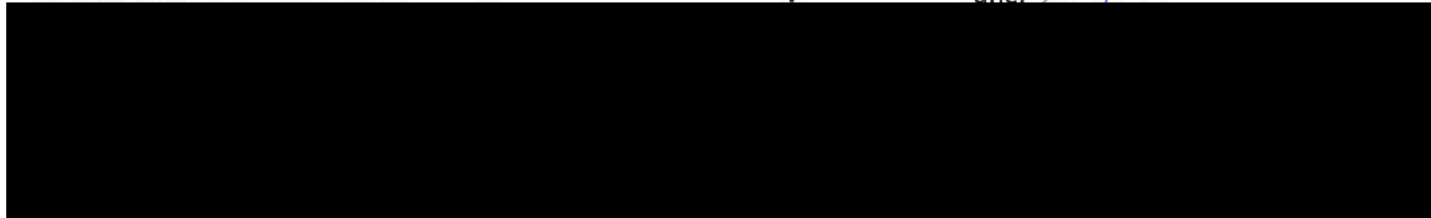

Brněnské komunikace a.s.
Ing. Luděk Borový
generální ředitel

EG.D, a.s.
[signature]
manažer věcných břemen

VÝKAZ DOSAVADNÍHO A NOVÉHO STAVU ÚDAJŮ KATASTRU NEMOVITOSTÍ

Dosavadní stav			Nový stav													
Označení pozemku parc. číslem	Výměra parcely		Druh pozemku	Označení pozemku parc. číslem	Výměra parcely		Druh pozemku	Typ stavby	Způsob využití	Způsob určení výměr	Porovnání se stavem evidence právních vztahů				Označení dílu	
	ha	m ²			Způsob využití	ha					m ²	Způsob využití	Díl přechází z pozemku označeného v katastru nemovitostí	dřívější poz. evidenci		Číslo listu vlastnictví
													ha	m ²		
708/58												708/58			10001	
708/59												708/59			60000	
708/60												708/60			60000	
708/61												708/61			10001	
708/62												708/62			10001	
708/63												708/63			10001	
708/64												708/64			10001	
708/69												708/69			10001	
708/70												708/70			60000	
708/71												708/71			10001	
711												711			10001	
722/1												722/1			355	
725/2												725/2			10001	
726												726			434	
731												731			434	
732												732			10001	
740												740			10001	
744/1												744/1			10001	
1003/5												1003/5			10001	
1006/1												1006/1			60000	
1006/5												1006/5			10001	
1006/6												1006/6			10001	
1006/9												1006/9			10001	
1018/2												1018/2			10001	
1018/4												1018/4			10001	
1154												1154			10001	
1172												1172			10001	
1173												1173			10001	
1174												1174			10001	
1176												1176			10001	

Oprávněný: dle listin

Druh věcného břemene: dle listin

GEOMETRICKÝ PLÁN pro vymezení rozsahu věcného břemene k části pozemku	Geometrický plán ověřil úředně oprávněný zeměměřický inženýr:	Stejnopis ověřil úředně oprávněný zeměměřický inženýr:
	Jméno, příjmení: ██████████	Jméno, příjmení: ██████████
	Číslo položky seznamu úředně oprávněných zeměměřických inženýrů: 2785/2016	Číslo položky seznamu úředně oprávněných zeměměřických inženýrů: 2785/2016
	Dne: 8. června 2022 Číslo: 1586/2022	Dne: 20.1.2023 Číslo: 230/2023
Náležitosti a přesnosti odpovídá právním předpisům.		Tento stejnopis odpovídá geometrickému plánu v elektronické podobě uloženému v dokumentaci katastrálního úřadu.
Vyhotovitel: ADITIS Rokytova 2667/20 615 00 Brno IČO: 26290821 www.aditis.cz	Katastrální úřad souhlasí s očišlováním parcel.	
Číslo plánu: 1455-6530/2021	Ověření stejnopisu geometrického plánu v listinné podobě.	
Okres: Brno-město	KÚ pro Jihomoravský kraj KP Brno-město PGP-1034/2022-702 2022.06.13 14:10:56 +02'00'	
Obec: Brno		
Kat. území: Trnitá		
Mapový list: Brno 9-0/42,44, 8-0/33		
Dosavadním vlastníkům pozemků byla poskytnuta možnost seznámit se v terénu s průběhem navrhovaných nových hranic, které byly označeny předepsaným způsobem:		

Seznam souřadnic (S-JTSK)
 bodu Souřadnice pro zápis do KN
 Y X Kód kv.

17-103	597434.71	1161694.32	6
442-227	597603.13	1161584.16	3
494-123	597673.65	1161517.82	3
494-245	597635.73	1161566.97	3
684-197	597716.50	1161507.73	3
1	597479.02	1161701.61	3
2	597479.04	1161701.89	6
3	597479.60	1161702.62	6
4	597479.52	1161701.63	3
5	597479.28	1161699.30	3
6	597479.78	1161699.38	3
7	597479.74	1161697.14	3
8	597480.22	1161697.30	3
9	597480.88	1161694.92	3
10	597481.32	1161695.16	3
11	597482.70	1161691.73	3
12	597483.12	1161692.01	3
13	597483.53	1161690.59	3
14	597483.93	1161690.91	3
15	597486.29	1161687.45	3
16	597486.65	1161687.79	3
17	597492.26	1161681.83	3
18	597492.60	1161682.19	3
19	597495.58	1161678.90	3
20	597495.92	1161679.26	3
21	597497.26	1161677.16	3
22	597497.64	1161677.48	3
23	597498.98	1161674.91	3
24	597499.34	1161675.27	3
25	597500.84	1161673.42	3
26	597501.12	1161673.84	3
27	597503.96	1161671.66	3
28	597504.22	1161672.08	3
29	597508.96	1161668.22	3
30	597509.16	1161668.69	3
31	597509.68	1161667.73	3
32	597509.94	1161668.17	3
33	597511.40	1161666.84	3
34	597511.66	1161667.26	3
35	597512.00	1161666.39	3
36	597512.21	1161666.86	3
37	597515.25	1161663.98	3
38	597515.40	1161664.49	6
39	597521.60	1161659.30	6
40	597519.01	1161661.20	3
41	597519.18	1161661.70	3
42	597521.79	1161659.79	6
43	597523.22	1161658.06	3
44	597523.50	1161658.46	3
45	597527.90	1161655.03	3
46	597528.16	1161655.45	3
47	597531.87	1161652.55	3
48	597532.15	1161652.97	3
49	597537.60	1161648.71	3
50	597537.88	1161649.13	3
51	597540.33	1161646.73	3
52	597540.61	1161647.15	3
53	597542.24	1161645.63	3
54	597542.50	1161645.05	3
55	597545.05	1161643.83	6
56	597545.35	1161644.23	6
57	597551.04	1161640.06	3
58	597551.34	1161640.46	3
59	597555.28	1161636.49	3
60	597555.56	1161636.91	3
61	597558.26	1161634.98	6
62	597558.54	1161635.40	6
63	597558.38	1161631.61	3
64	597565.58	1161632.07	3
65	597570.70	1161629.27	3
66	597570.86	1161629.75	3
67	597571.50	1161629.08	3
68	597571.70	1161629.54	3
69	597572.94	1161628.18	3
70	597573.30	1161628.54	3
71	597573.19	1161627.75	3
72	597573.67	1161627.91	3
73	597573.27	1161627.20	3
74	597573.79	1161627.10	3
75	597568.02	1161617.62	3
76	597568.45	1161617.36	3
77	597564.55	1161607.82	3
78	597563.90	1161608.22	3
79	597564.20	1161607.03	3
80	597564.98	1161607.56	3
81	597564.62	1161606.75	3
82	597563.44	1161606.25	6
83	597563.88	1161605.98	6
84	597719.83	1161422.26	3
85	597719.94	1161421.81	3
86	597719.46	1161421.69	3
87	597719.35	1161422.12	3
88	597717.19	1161429.29	3
89	597716.71	1161429.13	3
90	597716.80	1161430.70	3
91	597716.32	1161430.54	3
92	597713.33	1161439.19	3
93	597712.81	1161439.15	3
94	597713.75	1161440.85	3
95	597713.23	1161440.81	3
96	597711.27	1161446.54	3

Seznam souřadnic (S-JTSK)
 Číslo bodu Souřadnice pro zápis do KN
 Y X Kód kv.

97	597710.81	1161446.34	3
98	597707.11	1161454.94	3
99	597706.65	1161454.72	3
100	597703.68	1161462.61	3
101	597703.22	1161462.39	3
102	597699.76	1161470.45	3
103	597699.32	1161470.23	3
104	597694.85	1161478.95	6
105	597691.78	1161486.91	3
106	597695.46	1161478.83	6
107	597691.26	1161486.83	3
108	597691.89	1161487.73	3
109	597691.34	1161487.77	6
110	597691.20	1161489.56	3
111	597690.80	1161489.24	3
112	597690.42	1161490.18	3
113	597690.12	1161489.78	3
114	597688.84	1161491.21	3
115	597688.66	1161490.73	3
116	597688.01	1161491.32	3
117	597687.70	1161490.85	3
118	597686.70	1161490.75	3
119	597687.48	1161491.31	3
120	597686.78	1161490.25	3
121	597684.75	1161490.77	3
122	597684.63	1161490.27	3
123	597683.32	1161491.40	6
124	597683.36	1161490.84	6
125	597688.12	1161491.64	3
126	597687.60	1161491.64	3
127	597687.89	1161492.33	3
128	597687.67	1161492.93	3
129	597687.93	1161492.86	3
130	597688.47	1161492.48	3
131	597688.29	1161492.94	3
132	597716.33	1161508.23	3
133	597701.08	1161499.60	6
134	597701.10	1161500.19	6
135	597716.09	1161508.67	3
136	597718.03	1161509.16	3
137	597717.18	1161508.69	3
138	597717.78	1161509.69	3
140	597718.73	1161509.11	3
141	597718.97	1161509.59	3
142	597719.48	1161508.26	3
143	597719.46	1161509.03	3
144	597687.41	1161493.39	3
145	597685.24	1161500.10	3
146	597686.95	1161493.19	3
147	597684.78	1161499.30	3
148	597681.71	1161506.43	3
149	597681.31	1161506.11	3
150	597681.40	1161506.72	3
151	597681.12	1161506.30	3
152	597681.34	1161507.11	3
153	597680.89	1161506.74	3
154	597680.86	1161506.95	3
155	597678.73	1161512.10	3
156	597678.37	1161511.72	3
157	597678.13	1161512.38	3
158	597678.09	1161511.85	3
159	597677.62	1161511.82	6
160	597677.44	1161512.15	6
161	597677.56	1161512.49	3
162	597677.83	1161513.18	3
163	597677.41	1161512.88	3
164	597676.22	1161514.48	3
165	597675.86	1161514.14	3
166	597673.88	1161517.74	3
167	597673.35	1161517.63	3
168	597673.13	1161518.59	3
169	597671.38	1161519.79	3
170	597671.41	1161520.57	3
171	597670.99	1161520.31	3
172	597671.07	1161521.24	3
173	597670.63	1161520.98	3
174	597668.07	1161525.71	3
175	597667.67	1161525.43	3
176	597664.06	1161531.03	3
177	597663.62	1161530.77	3
178	597663.01	1161533.46	3
179	597662.58	1161533.19	6
180	597662.58	1161534.47	3
181	597662.14	1161534.25	3
182	597659.21	1161540.27	3
183	597658.79	1161540.01	3
184	597654.21	1161548.01	3
185	597653.79	1161547.73	3
186	597648.89	1161555.16	3
187	597648.47	1161554.90	3
188	597648.47	1161556.02	3
189	597647.67	1161556.53	3
190	597680.50	1161506.55	6
191	597680.74	1161506.11	6
192	597687.27	1161492.62	3
193	597719.75	1161508.50	3
194	597697.57	1161474.73	3
195	597715.73	1161509.32	3
196	597717.76	1161510.44	3
197	597718.21	1161510.40	3
198	597688.99	1161494.21	6

Seznam souřadnic (S-JTSK)
 Číslo bodu Souřadnice pro zápis do KN
 Y X Kód kv.

199	597700.74	1161500.85	6
200	597701.42	1161498.94	6
201	597689.94	1161492.44	6
202	597689.59	1161493.11	6
203	597689.35	1161493.55	6
204	597563.02	1161610.07	3
205	597567.38	1161618.02	3
206	597569.08	1161616.97	3
207	597565.28	1161610.05	3
208	597565.78	1161609.32	3
209	597563.98	1161608.43	3
210	597565.98	1161608.70	3
211	597573.36	1161604.46	3
212	597583.78	1161597.98	3
213	597590.03	1161593.63	3
214	597592.80	1161592.18	3
215	597600.59	1161587.36	3
216	597605.77	1161584.02	3
217	597615.48	1161578.34	3
218	597623.97	1161573.55	3
219	597624.31	1161571.24	3
220	597623.23	1161571.69	3
221	597625.81	1161572.97	3
222	597626.85	1161570.80	3
223	597640.00	1161562.46	3
224	597645.57	1161558.46	3
225	597646.24	1161557.42	3
226	597647.63	1161558.95	3
227	597648.65	1161557.36	3
228	597649.54	1161555.55	3
229	597650.11	1161554.78	3
230	597436.62	1161693.89	3
231	597438.11	1161692.28	3
232	597437.75	1161691.94	3
233	597436.30	1161693.49	3
234	597435.31	1161694.63	3
235	597435.09	1161694.17	3
236	597433.55	1161695.28	6
237	597433.56	1161694.77	3
238	597430.89	1161695.50	3
239	597430.81	1161695.00	3
240	597427.40	1161696.20	3
241	597427.30	1161695.72	3
242	597425.68	1161696.65	3
243	597425.50	1161696.15	3
244	597424.33	1161696.72	3
245	597424.37	1161696.22	3
246	597419.93	1161696.08	3
247	597420.05	1161695.60	3
248	597418.03	1161695.47	3
249	597418.17	1161694.99	

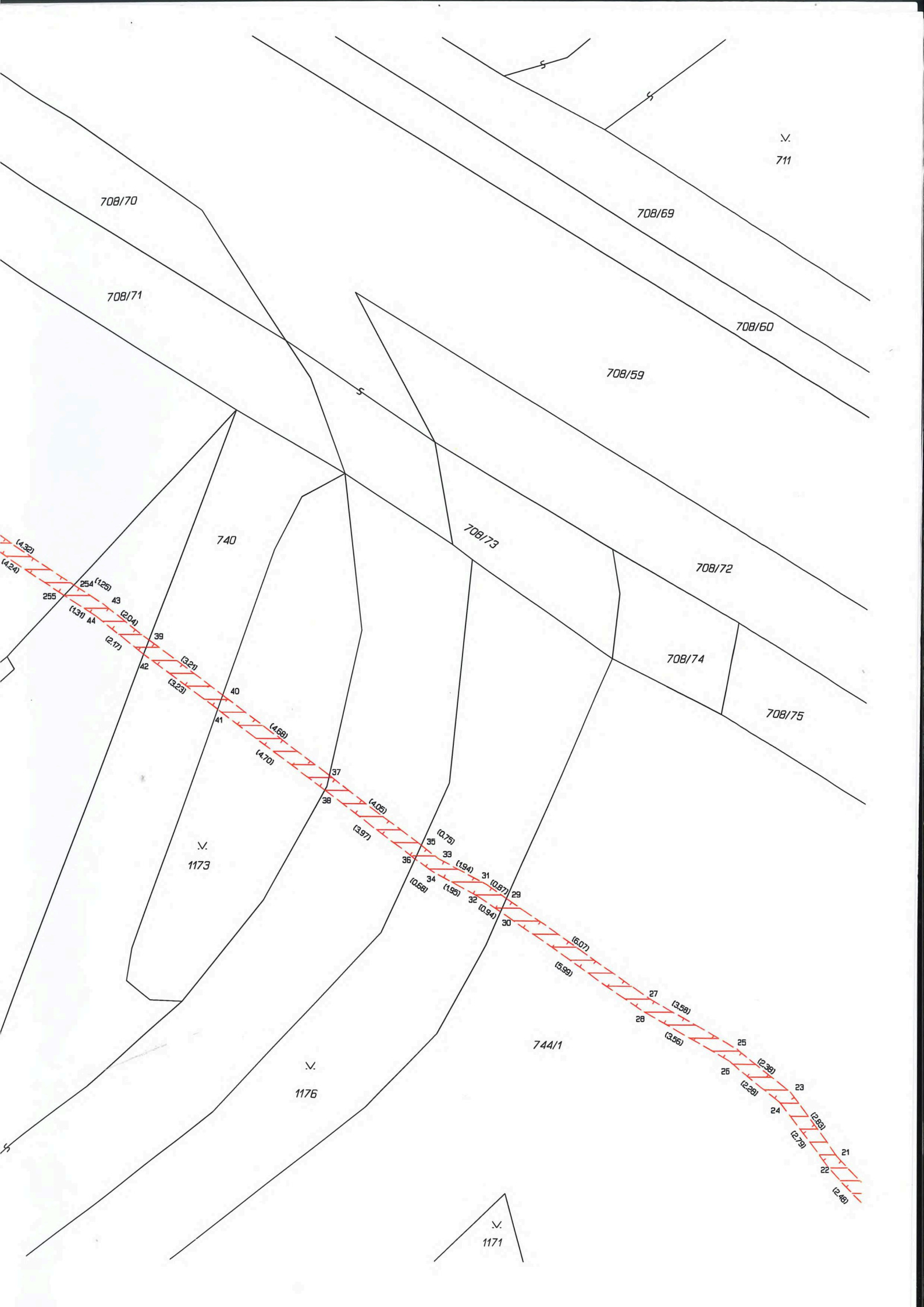

V.
711

708/70

708/69

708/71

708/60

708/59

740

708/73

708/72

708/74

708/75

V.
1173

V.
1176

744/1

V.
1171

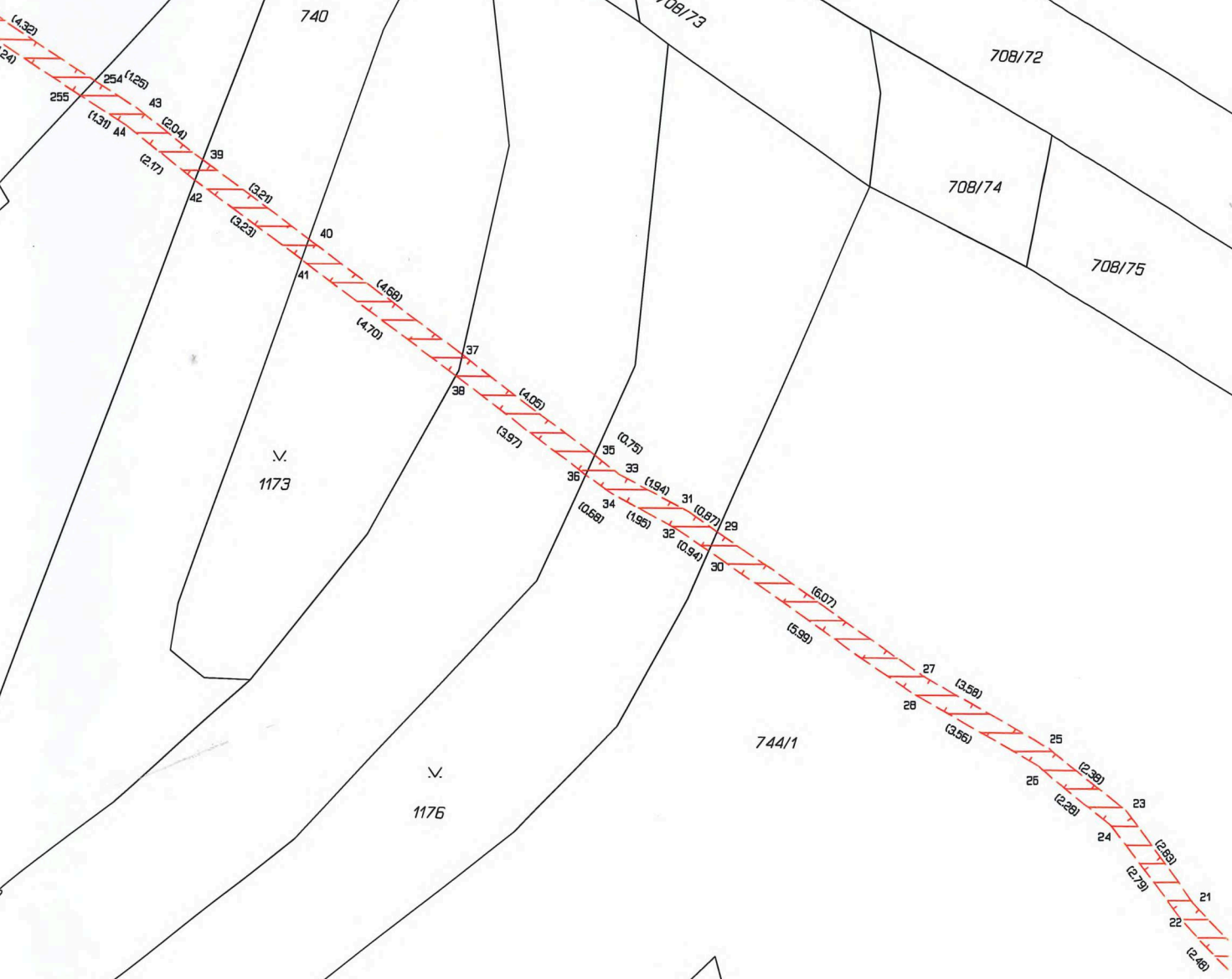

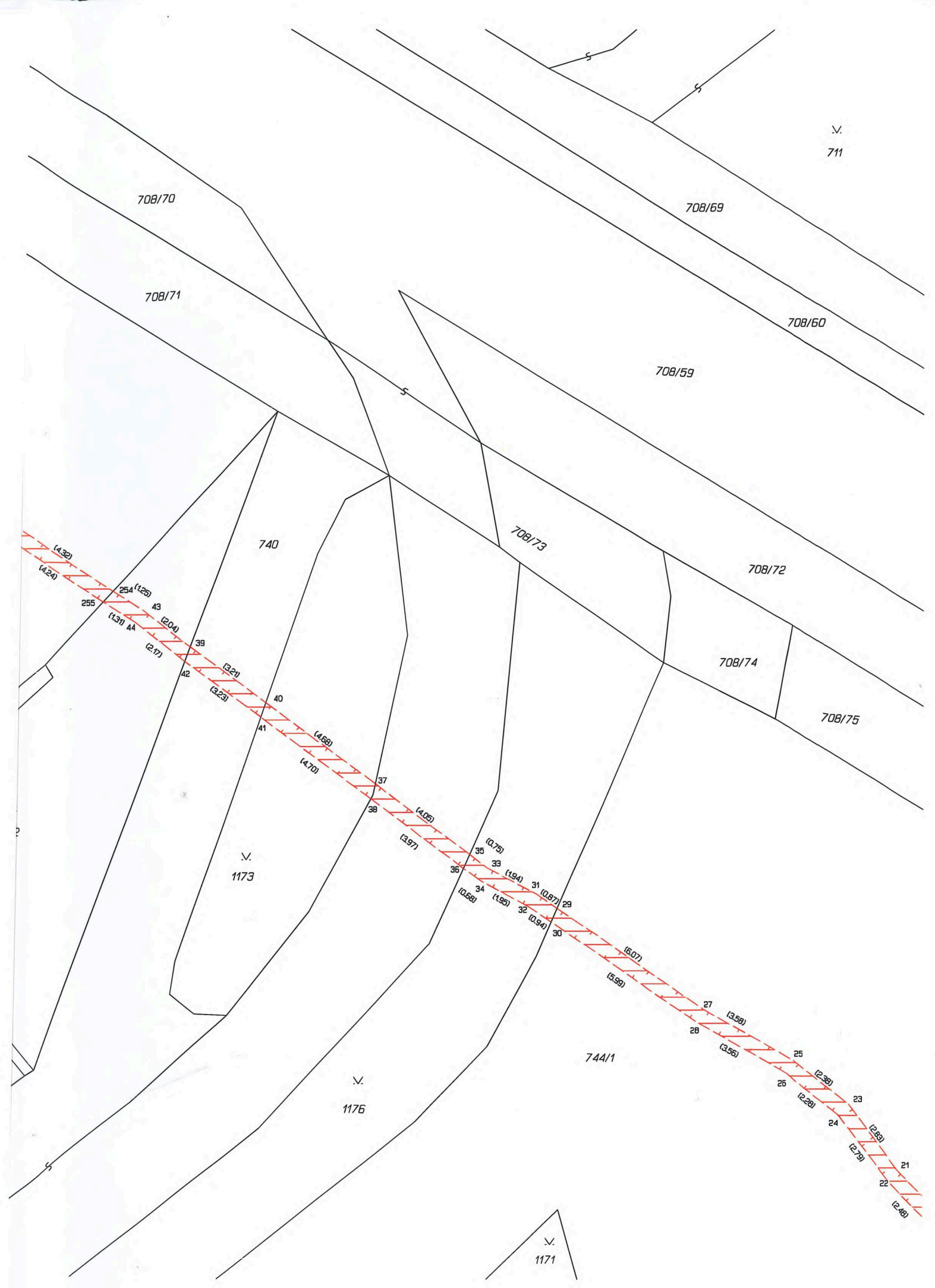

3

- 8
- 7
- 6
- 5
- 4
- 3
- 2
- 1

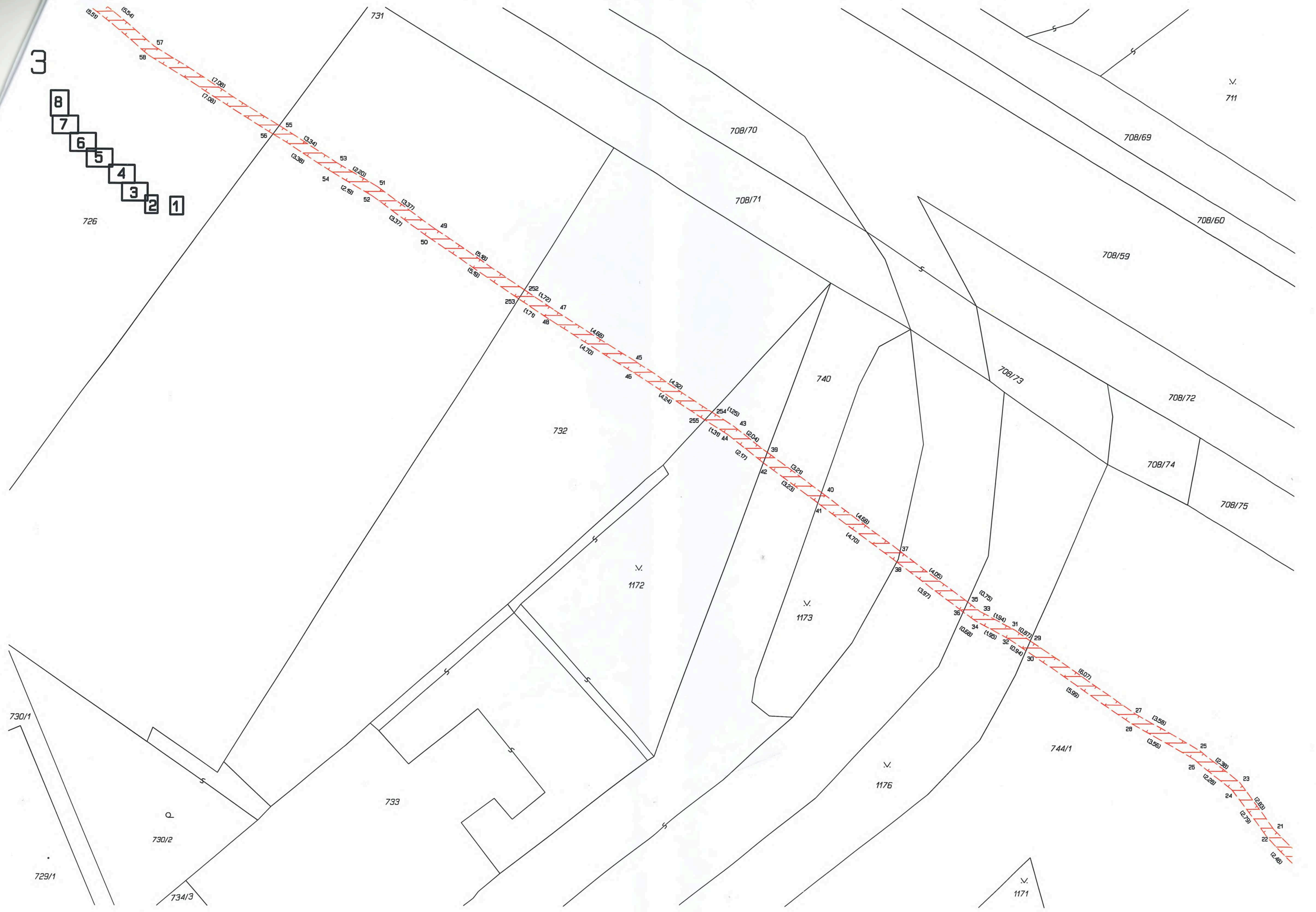

6

- 8
- 7
- 6
- 5
- 4
- 3
- 2
- 1



767/16

767/17

767/4

1007/8

708/59

708/70

708/69

722/11

722/13

722/12

722/1

1162/2

708/60

708/65

(14.35)

(15.65)

226

224

227

228

229

187

188

189

190

191

192

193

194

195

196

197

198

199

200

201

202

203

204

205

206

207

208

209

210

211

212

213

214

215

216

217

218

219

220

221

222

223

224

225

226

227

228

229

230

231

232

233

234

235

236

237

238

239

240

241

242

243

244

245

246

247

248

249

250

251

252

253

254

255

256

257

258

259

260

261

262

263

264

265

266

267

268

269

270

271

272

273

274

275

276

277

278

279

280

281

282

283

284

285

286

287

288

289

290

291

292

293

294

295

296

297

298

299

300

