

## VÝKAZ DOSAVADNÍHO A NOVÉHO STAVU ÚDAJŮ KATASTRU NEMOVITOSTÍ

Dosavadní stav				Nový stav											
Označení pozemku parc. číslem	Výměra parcely		Druh pozemku	Označení pozemku parc. číslem	Výměra parcely		Druh pozemku	Typ stavby	Způsob určení výměr	Porovnání se stavem evidence právních vztahů					
	ha	m <sup>2</sup>	Způsob využití		ha	m <sup>2</sup>	Způsob využití	Způsob využití		Díl přechází z pozemku označeného v		Číslo listu vlastnictví	Výměra dílu		Označení dílu
										katastru nemovitosti	dřívější poz. evidenci		ha	m <sup>2</sup>	
185/1										185/1		3154			
185/7										185/7		3672			
188/1										188/1		3154			
193/1										193/1		3154			
197/3										197/3		3154			
199/6										199/6		3154			
207/25										207/25		10001			
207/46										207/46		10001			
207/50										207/50		10001			
207/63										207/63		10001			
207/67										207/67		10001			

oprávněný: dle listin

druh věcného břemene: dle listin

<b>GEOMETRICKÝ PLÁN</b> <b>pro</b> vymezení rozsahu věcného břemene k části pozemku	Geometrický plán ověřil úředně oprávněný zeměměřický inženýr	Stejnopis ověřil úředně oprávněný zeměměřický inženýr:
	Jméno, příjmení: [redacted]	Jméno, příjmení: [redacted]
	Číslo položky seznamu úředně oprávněných zeměměřických inženýrů: 2108/2001	Číslo položky seznamu úředně oprávněných zeměměřických inženýrů: 2968/2001
	Dne: 5. 4. 2024      Číslo: 1518/2024	Dne: 12. 4. 2024      Číslo: 25/2024
	Náležitosti a přesnosti odpovídá právním předpisům.	Tento stejnopis odpovídá geometrickému plánu v elektronické podobě uloženému v dokumentaci katastrálního úřadu.
Vyhovitel: Brněnské komunikace a.s. Renneská třída 787/1a, 639 00 Brno, Štýřice Číslo plánu: 2235-16/2024 Okres: Brno-město Obec: Brno Kat. území: Štýřice Mapový list: DKM Dosavadním vlastníkům pozemků byla poskytnuta možnost seznámit se v terénu s průběhem navržených nových hranic, které byly označeny předepsaným způsobem:	Katastrální úřad souhlasí s číslováním parcel.  [redacted] KÚ pro Jihomoravský kraj KP Brno-město PGP-699/2024-702 2024.04.10 12:09:58 +02'00'	Ověření stejnopisu geometrického plánu v listinné podobě.  [redacted]

Detail A:

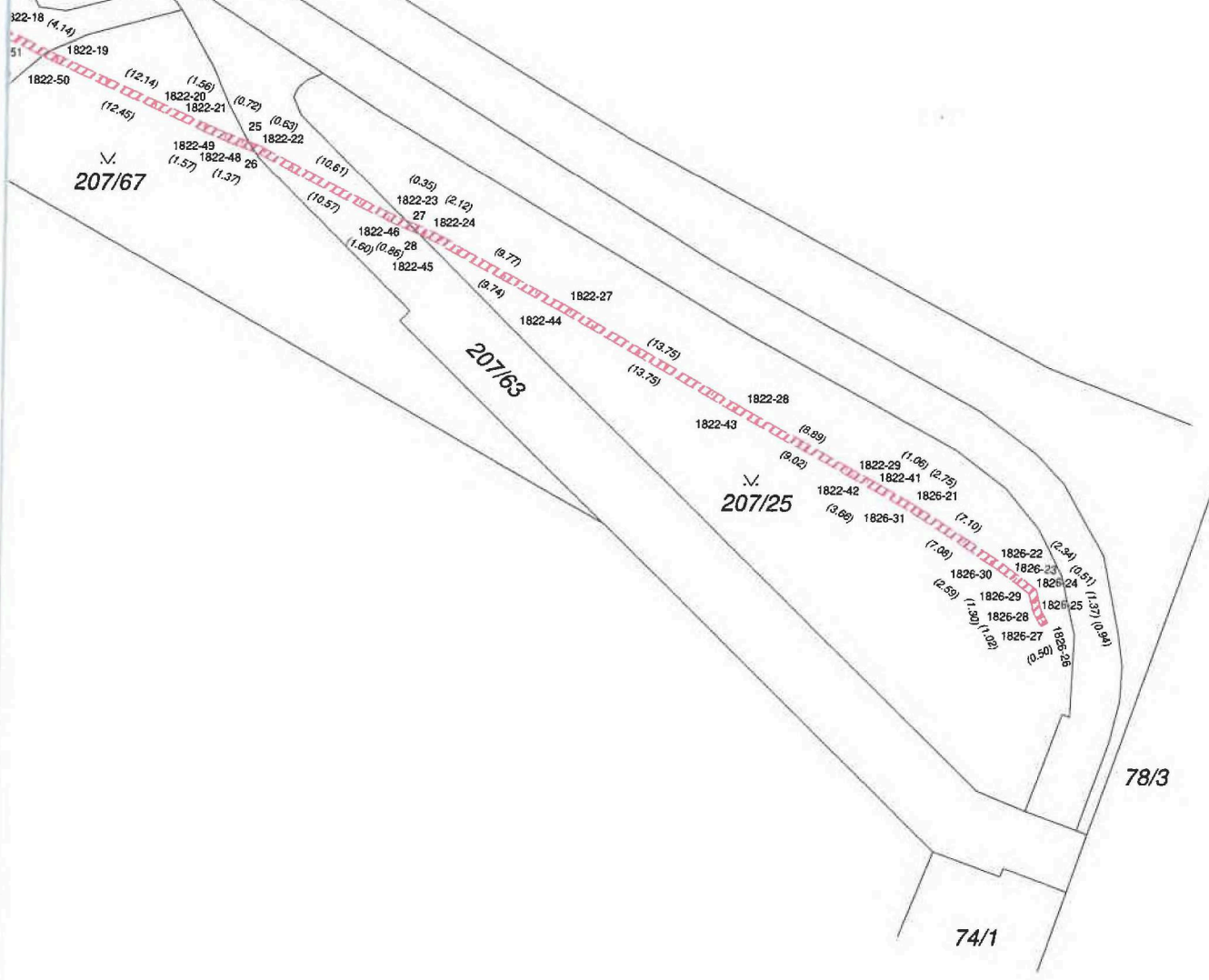
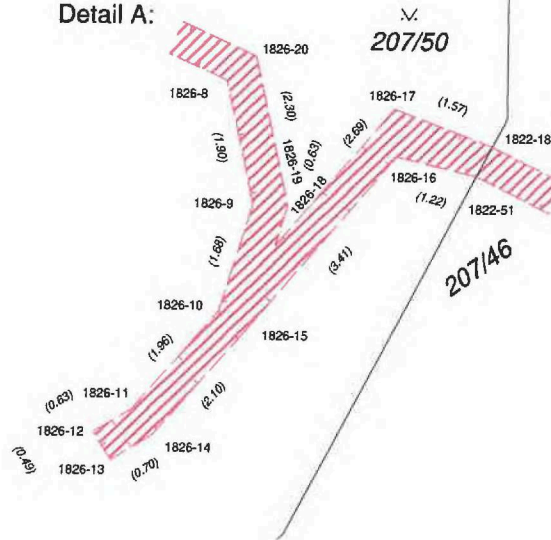

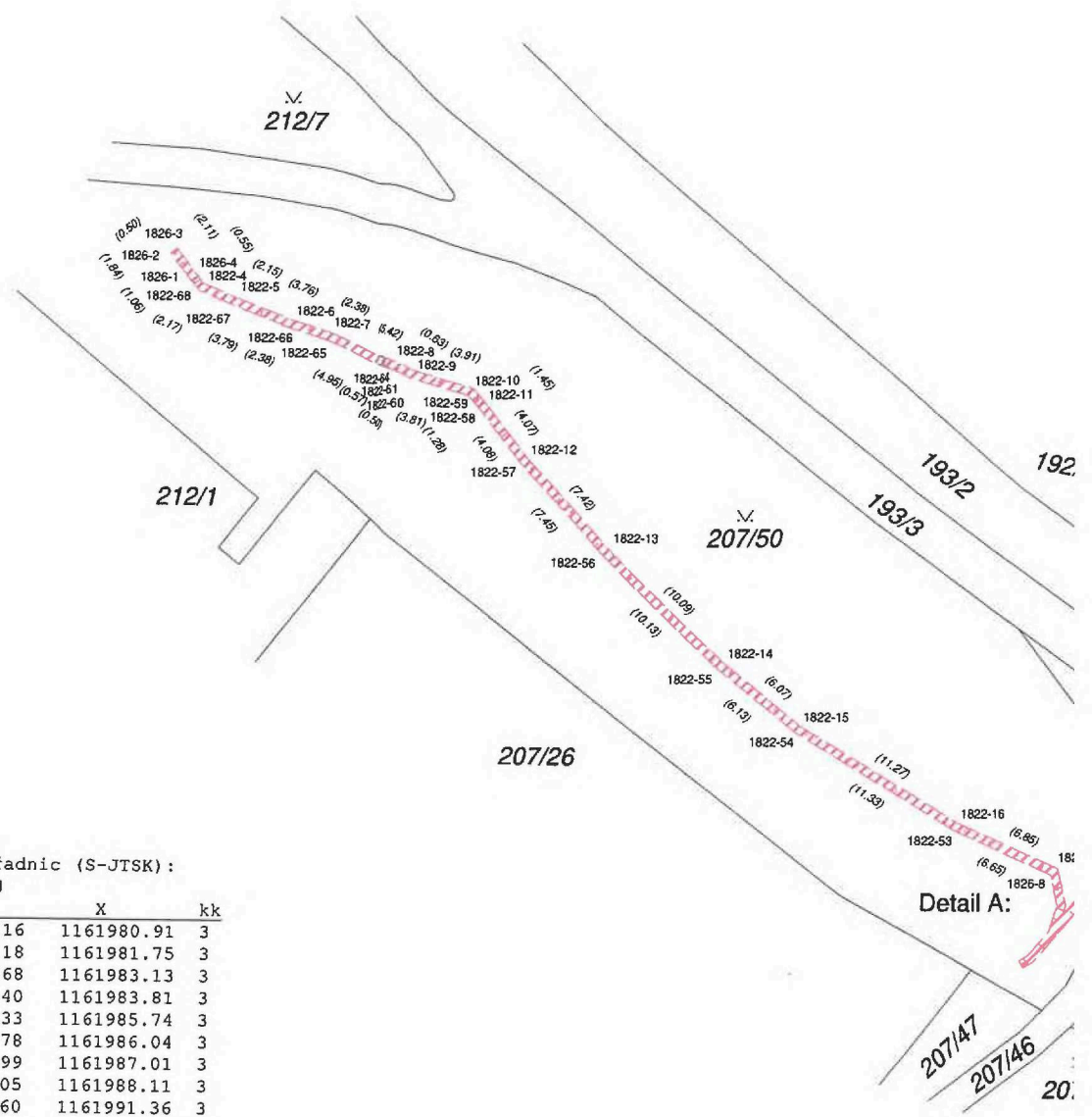

Seznam souřadnic (S-JTSK):

Souřadnice pro zápis do KN

Číslo bodu	Y	X	kk
1822-4	598718.16	1161980.91	3
1822-5	598716.18	1161981.75	3
1822-6	598712.68	1161983.13	3
1822-7	598710.40	1161983.81	3
1822-8	598705.33	1161985.74	3
1822-9	598704.78	1161986.04	3
1822-10	598700.99	1161987.01	3
1822-11	598700.05	1161988.11	3
1822-12	598697.60	1161991.36	3
1822-13	598692.60	1161996.84	3
1822-14	598685.34	1162003.85	3
1822-15	598680.64	1162007.69	3
1822-16	598671.00	1162013.53	3
1822-18	598661.20	1162017.65	3
1822-19	598657.49	1162019.48	3
1822-20	598646.42	1162024.46	3
1822-21	598644.98	1162025.05	3
1822-22	598643.71	1162025.50	3
1822-23	598634.22	1162030.25	3
1822-24	598631.93	1162031.18	3
1822-27	598623.31	1162035.77	3
1822-28	598611.36	1162042.58	3
1822-29	598603.58	1162046.88	3
1822-41	598602.64	1162047.38	3
1822-42	598603.70	1162047.38	3
1822-43	598611.60	1162043.02	3
1822-44	598623.55	1162036.21	3
1822-45	598632.15	1162031.64	3
1822-46	598634.42	1162030.71	3
1822-48	598645.16	1162025.51	3
1822-49	598646.62	1162024.92	3
1822-50	598657.97	1162019.80	3
1822-51	598661.43	1162018.10	3
1822-53	598671.24	1162013.97	3
1822-54	598680.92	1162008.09	3
1822-55	598685.68	1162004.23	3
1822-56	598692.96	1161997.18	3
1822-57	598697.98	1161991.68	3
1822-58	598700.44	1161988.43	3
1822-59	598701.27	1161987.45	3
1822-60	598704.96	1161986.51	3
1822-61	598705.40	1161986.27	3
1822-64	598705.93	1161986.05	3
1822-65	598710.56	1161984.29	3
1822-66	598712.84	1161983.61	3
1822-67	598716.36	1161982.21	3
1822-68	598718.36	1161981.37	3
1826-1	598719.04	1161980.56	3
1826-2	598720.18	1161979.11	3
1826-3	598719.79	1161978.80	3

Seznam souřadnic (S-JTSK):

Souřadnice pro zápis do KN

Číslo bodu	Y	X	kk
1826-4	598718.48	1161980.46	3
1826-8	598665.17	1162016.69	3
1826-9	598664.74	1162018.54	3
1826-10	598665.22	1162020.15	3
1826-11	598666.50	1162021.64	3
1826-12	598667.04	1162021.97	3
1826-13	598666.78	1162022.39	3
1826-14	598666.18	1162022.02	3
1826-15	598664.81	1162020.43	3
1826-16	598662.62	1162017.81	3
1826-17	598662.67	1162017.10	3
1826-18	598664.40	1162019.16	3
1826-19	598664.22	1162018.56	3
1826-20	598664.74	1162016.32	3
1826-21	598600.25	1162048.75	3
1826-22	598594.28	1162052.59	3
1826-23	598592.41	1162054.00	4
1826-24	598592.01	1162054.31	3
1826-25	598591.71	1162055.65	3
1826-26	598591.26	1162056.48	3
1826-27	598591.70	1162056.72	3
1826-28	598592.19	1162055.83	3
1826-29	598592.49	1162054.57	4
1826-30	598594.56	1162053.01	3
1826-31	598600.51	1162049.17	3
25	598644.30	1162025.29	3
26	598643.87	1162025.97	3
27	598633.89	1162030.38	3
28	598632.94	1162031.31	3

192/1

193/9

193/8

188/1

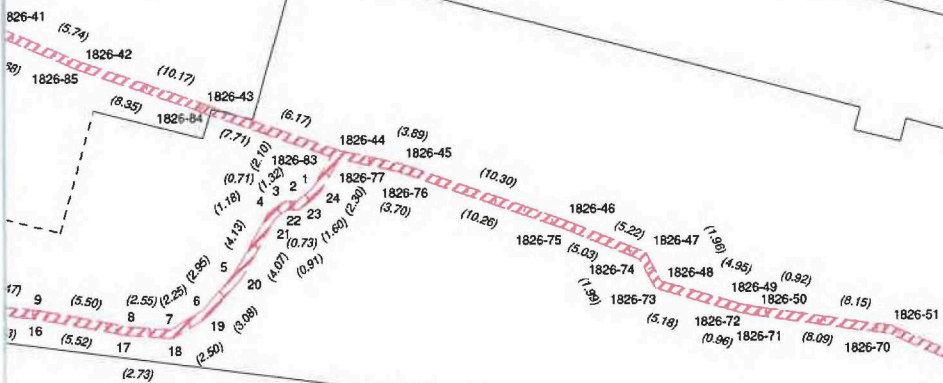

185/7

116/1

190

