

Smlouva o zřízení služebnosti
uzavřená dle ust. § 1257 a násl. zákona č. 89/2012 Sb., občanský zákoník

0370-007790
5621062162
ORG 4220

Čl. 1. Smluvní strany

ŘEDITELSTVÍ SILNIC A DÁLNIC ČR
Čj.:
PID: RSDBXAFFM-01
Doručeno: 24.03.2021
Listů: 1
Druh: PŘILOHA

Korespondenční adresa:

Zastoupeno:

IČO:

DIČ:

Bankovní spojení:

Číslo účtu:

Statutární město Brno

Dominikánské náměstí 196/1, 602 00 Brno

Odbor investiční MMB, Kounicova 67a, 601 67 Brno

JUDr. Markétou Vaňkovou, primátorkou města Brna

449 92 785

CZ44992785

(dále jen oprávněný)

a

1.2 Povinný

Název:

Sídlo:

Korespondenční adresa:

Zastoupeno:

IČO:

DIČ:

Bankovní spojení:

Číslo účtu:

Ředitelství silnic a dálnic ČR

Na Pankráci 546/56, 140 00 Praha 4 – Nusle

ŘSD ČR, Závod Brno, Šumavská 31, 602 00 Brno

Mgr. Davidem Fialou, ředitelem Závodu Brno

65993390

CZ65993390

(dále jen povinný)

uzavírají dle ust. § 1257 a násl. zákona č. 89/2012 Sb., občanský zákoník, smlouvu o zřízení služebnosti tohoto znění (dále jen smlouva).

Čl. 2. Předmět smlouvy

2.1 Povinný je vlastníkem pozemku p.č. 567/13, obec Brno, katastrální území Ponava, zapsaného na listu vlastnictví č. 447 pro katastrální území Ponava, obec Brno, okres Brno - město u Katastrálního úřadu pro Jihomoravský kraj, Katastrální pracoviště Brno – město (dále jen služební pozemek).

2.2 Povinný je dále vlastníkem pozemků p.č. 701 a p.č. 725, obec Brno, katastrální území Královo Pole, zapsaných na listu vlastnictví č. 4110 pro katastrální území Královo Pole, obec Brno, okres Brno-město u Katastrálního úřadu pro Jihomoravský kraj, Katastrální pracoviště Brno – město (dále jen služební pozemky).

2.3 Povinný je dále vlastníkem pozemků p.č. 4840/53, p.č. 6251/27, p.č. 6260/1, p.č. 6261/1, p.č. 6262/1, p.č. 6279/6, zapsaných na listu vlastnictví č. 6014 pro katastrální území Žabovřesky, obec Brno, okres Brno-město u Katastrálního úřadu pro Jihomoravský kraj, Katastrální pracoviště Brno – město (dále jen služební pozemky).

2.4 Povinný je stavebníkem a investorem stavby „Silnice I/42 Brno, VMO Dobrovského B“.

2.5 Oprávněný a povinný jsou podílovými spoluvlastníky (každý k id. ½) komunikačního kabelu ČRD velín Dobrovského/Pionýrská (dále jen „komunikační kabel“) umístěného na služebních pozemcích uvedených v čl. 2.1 a 2.2, jehož pokládka byla realizována povinným jako stavebníkem v rámci silniční stavby „Silnice I/42 Brno, VMO Dobrovského B“, jako její stavební objekt D1023 -Komunikační kabely ČRD velín Dobrovského/Pionýrská.

2.6 Oprávněný a povinný jsou dále podílovými spoluvlastníky (každý k id. ½) optického kabelu (dále jen „optický kabel“) umístěného na služebních pozemcích uvedených v čl. 2.3, jehož pokládka byla realizována povinným jako stavebníkem v rámci silniční stavby „Silnice I/42 Brno, VMO Dobrovského B“, jako její stavební objekt D 1015 – Zaokružování optického kabelu.

2.7 Povinný zřizuje ve prospěch oprávněného služebnost ke služebním pozemkům uvedeným v čl. 2.1 a 2.2 pro komunikační kabel v rozsahu vymezeném geometrickým plánem pro vymezení věcného břemene na části pozemku p.č. 567/13 pro k.ú. Ponava č. 857-12/2016 vyhotoveným Ing. Stanislavem Kutálkem, geodetická kancelář, Wagnerova 681, 66601 Tišnov a geometrickým plánem pro vymezení věcného břemene na části pozemků p.č. 701 a 725 pro k.ú. Královo Pole č. 3126-15/2015 vyhotoveným společností OHL ŽS, a.s., Burešova 938/17, 602 00 Brno (dále jen geometrické plány). Smluvní strany berou na vědomí, že služební pozemky v k.ú. Královo Pole byly dotčeny geometrickým plánem č. 2856-48/2013, který byl zapsán do katastru nemovitostí, číslo řízení Z-11214/2019. Geometrický plán pro vymezení rozsahu věcného břemene č.3126-15/2015 byl vyhotoven před zápisem geometrického plánu č. 2856-48/2013 do katastru nemovitostí.

2.8 Povinný zřizuje ve prospěch oprávněného služebnost ke služebním pozemkům uvedeným v čl. 2.3 pro optický kabel v rozsahu vymezeném geometrickým plánem pro vymezení věcného břemene na části pozemků p.č. 4840/53, p.č. 6251/27, p.č. 6260/1, p.č. 6261/1, p.č. 6262/1, p.č. 6279/6 pro k.ú. Žabovřesky č. 2613-09/2015 vyhotoveným společností OHL ŽS, a.s., Burešova 938/17, 602 00 Brno (dále jen geometrický plán).

2.9 Geometrické plány jsou přílohou a nedílnou součástí této smlouvy.

Čl. 3. Právo služebnosti

3.1 Oprávněný je oprávněn mít na služebných pozemcích komunikační a optický kabel (dále jen „inženýrská síť“) a na služebné pozemky vstupovat za účelem provozu, údržby a oprav inženýrské sítě po nezbytnou dobu a v nutném rozsahu, v souladu s ustanovením § 104 zákona č. 127/2005 Sb. o elektronických komunikacích a o změně některých souvisejících zákonů (zákon o elektronických komunikacích) ve znění pozdějších předpisů. Oprávněný je oprávněn vstupovat nebo vjíždět na služebné pozemky na základě prokazatelného oznámení povinnému. Prokazatelným oznámením se rozumí oznámení data a účelu vstupu či vjezdu na dotčené pozemky včetně oznámení činností, které v této souvislosti budou na pozemcích vykonávány. Oznámení musí být učiněno s dostatečným předstihem.

3.2 Oprávněný je povinen při výkonu oprávnění dle této smlouvy co nejvíce šetřit práv povinného. Po skončení prací je povinen uvést pozemky do předchozího stavu, a není-li to možné s ohledem na povahu provedených prací, do stavu odpovídajícího předchozímu účelu nebo užívání dotčených pozemků a bezprostředně prokazatelně oznámit tuto skutečnost povinnému.

3.3 Povinný je povinen strpět výkon práv oprávněného podle čl. 3 odst. 3.1 smlouvy. Povinný je dále povinen umožnit oprávněnému výkon činností spojených s provozováním, údržbou a opravou inženýrské sítě. Způsobí-li oprávněný na některém služebném pozemku změnu jeho vlastností nebo způsobí-li škodu, uvede oprávněný služebné pozemky do předešlého stavu a nahradí povinnému škodu dle právních předpisů platných a účinných v době vzniku škody.

3.4 Povinný je povinen užívat služebné pozemky způsobem neomezujícím a neohrožujícím provozování, údržbu a opravy inženýrské sítě. Oprávněný je povinen informovat povinného o všech skutečnostech potřebných pro plnění jeho povinnosti podle předchozí věty.

3.5 Právo služebnosti přechází s vlastnictvím služebných pozemků na nabyvatele těchto pozemků.

3.6 Právo služebnosti se zřizuje na dobu neurčitou.

3.7 Právo služebnosti zaniká i dnem zániku inženýrské sítě nebo dnem odstranění inženýrské sítě ze služebných pozemků, a to v rozsahu tohoto zániku.

3.8 Oprávněný právo služebnosti podle tohoto článku přijímá a povinný se zavazuje toto právo trpět.

Čl. 4. Cena za zřízení práva služebnosti

4.1 Povinný prohlašuje, že je plátcem DPH.

4.2 Plnění dle této smlouvy není osvobozeno od daně z přidané hodnoty dle ustanovení § 51 odst. 1 písm. g) a § 4 odst. 4) písm. g) zákona č. 235/2004 Sb., o dani z přidané hodnoty, neboť zřízení věcného břemene dle této smlouvy nenaplnuje znaky nájmu, tak jak je vymezuje čl. 55 Rozsudku Soudního dvora Evropské unie č. C-326/99 ze dne 4.10.2001 „GoedWonen“.

4.3 Cena za zřízení práva služebnosti se sjednává částkou 1.000 Kč + DPH 21 % ve výši 210 Kč tj. 1.210 Kč (slovy jedentisícdvěstědeset korun českých) včetně DPH dle obecně závazných právních předpisů platných a účinných ke dni podpisu této smlouvy.

4.4 Úplatu za zřízení služebnosti uhradí povinnému oprávněný na základě daňového dokladu - faktury, vystaveného povinným na oprávněného dle zákona č. 235/2004 Sb., o dani z přidané hodnoty, ve znění pozdějších předpisů, a to do 15 dnů od data uskutečnění zdanitelného plnění a se splatností 45 dnů od data vystavení faktury.

4.5 Sjednaná cena za zřízení práva služebnosti uhrazená ze strany oprávněného povinnému bude následně (po provedení úhrady) přefakturována oprávněným povinnému, neboť povinný a vlastník služebného pozemku je současně stavebníkem vynucené překládky inženýrské sítě. Daňový doklad bude vystaven se splatností 60 (šedesát) dnů ode dne jeho doručení, bude obsahovat všechny náležitosti daňového dokladu dle zákona č. 235/2004 Sb., o dani z přidané hodnoty, ve znění pozdějších předpisů.

Čl. 5. Práva a povinnosti stran při provozu zařízení

- 5.1 Oprávněný se zavazuje při výkonu svých práv vyplývajících z této smlouvy co nejvíce šetřit práva povinného.
- 5.2 Oprávněný je povinen dbát o bezpečnost provozu inženýrské sítě.
- 5.3 Oprávněný je povinen inženýrskou sítí provozovat.
- 5.4 Provozováním se pro účely této smlouvy rozumí užívání inženýrské sítě k výkonu činnosti oprávněného.

Čl. 6. Katastrální řízení

- 6.1 Povinný podá návrh na vklad práva služebnosti do katastru nemovitostí nejpozději do 30 dnů ode dne podpisu této smlouvy a zavazuje se uhradit správní poplatek za vklad práva služebnosti do katastru nemovitostí.
- 6.2 Oprávněný se zavazuje poskytnout povinnému všechnu potřebnou součinnost v souvislosti s podáním návrhu na vklad práva služebnosti do katastru nemovitostí.
- 6.3 Oprávněný tímto zmocňuje povinného k podání návrhu na vklad práva služebnosti do katastru nemovitostí, jeho zpětvzetí nebo zúžení a všem dalším úkonům týkajícím se tohoto katastrálního řízení. Povinný zmocnění podle předchozí věty přijímá.

Čl. 7. Společná a závěrečná ustanovení

- 7.1 Neplatnost nebo nevynutitelnost některého ustanovení této Smlouvy nemá za následek neplatnost nebo nevynutitelnost ostatních ustanovení. Smluvní strany vyvinou veškeré úsilí, aby dotčená ustanovení nahradily ustanovením platným a vynutitelným, které svým smyslem a účelem v nejvyšší možné míře odpovídá dotčenému ustanovení.
- 7.2 Smlouvu lze měnit dohodou smluvních stran v písemné formě.
- 7.3 Smlouva je vyhotovena ve čtyřech stejnopisech, z nichž každý má platnost originálu. Povinný obdrží jeden stejnopis, dva oprávněný a jeden stejnopis je určen pro podání návrhu na vklad práva služebnosti do katastru nemovitostí.
- 7.4 Smlouva je uzavřena dnem podpisu smluvních stran a tímto dnem nabývá platnosti.
- 7.5 Smluvní strany berou na vědomí, že tato smlouva podléhá uveřejnění dle zákona č. 340/2015 Sb., o zvláštních podmínkách účinnosti některých smluv, uveřejňování těchto smluv a o registru smluv (zákon o registru smluv), ve znění pozdějších předpisů. Smluvní strany výslovně souhlasí s tím, aby tato smlouva, včetně metadat, byla zveřejněna v registru smluv. Smluvní strany se dohodly, že tuto smlouvu k uveřejnění zašle správci registru smluv statutární město Brno.
- 7.6 Smluvní strany prohlašují, že si smlouvu přečetly, jejímu obsahu rozumějí, smlouva nebyla uzavřena v tísní, ani za nápadně nevýhodných podmínek a na důkaz souhlasu s výše uvedeným textem připojují své podpisy.
- 7.7 Statutární město Brno je při nakládání s veřejnými prostředky povinno dodržovat ustanovení zákona č. 106/1999 Sb., o svobodném přístupu k informacím, ve znění pozdějších předpisů (zejména § 9 odstavce 2 tohoto zákona).

7.8 Smluvní strany prohlašují, že údaje uvedené v této smlouvě nejsou předmětem obchodního tajemství ve smyslu ustanovení § 504 zákona č. 89/2012 Sb., občanského zákoníku, ve znění pozdějších předpisů, a že údaje uvedené v této smlouvě nejsou informacemi požívajícími ochrany důvěrnosti majetkových poměrů.

Doložka

Tato smlouva byla schválena Radou města Brna na schůzi č. R8/131 dne 10.2.2021.

V Brně dne 24 -05- 2021

V Brně dne 01 -04- 2021

Oprávněný:

Povinný:

Za statutární město Brno
JUDr. Markéta Vaňková
primátorka

Za Ředitelství silnic a dálnic ČR
Mgr. David Fiala
ředitel Závodu Brno

VÝKAZ DOSAVADNÍHO A NOVÉHO STAVU ÚDAJŮ KATASTRU NEMOVITOSTÍ

Dosavadní stav				Nový stav												
Označení pozemku parc. číslem	Výměra parcely		Druh pozemku	Označení pozemku parc. číslem	Výměra parcely		Druh pozemku	Typ stavby	Způsob využití	Způsob určení výměr	Porovnání se stavem evidence právních vztahů		Číslo listu vlastnictví	Výměra dílu		Označení dílu
	ha	m ²	Způsob využití		ha	m ²	Způsob využití	Díl přechází z pozemku označeného v			Díl v dřívější poz. evidenci	ha		m ²		
722											722		4110			
723											723		4110			
725											725		4110			
3805/18											3805/18		10001			
3805/19											3805/19		4110			

Oprávněný: dle listin

Druh věcného břemene: dle listin

Poznámka: SO/PS - D1023

Seznam souřadnic (S-JTSK):

Souřadnice pro zápis do KN

Číslo bodu	Y	X	kk	Poznámka
611379-750-69	598277.33	1157906.07	3	věcné břemeno
611379-809-25	598275.99	1157903.37	6	věcné břemeno
1646-4	598279.10	1157903.00	3	věcné břemeno
1646-5	598277.13	1157905.67	3	věcné břemeno
2856-277	598376.38	1157842.11	3	věcné břemeno
2856-278	598375.72	1157842.50	3	věcné břemeno
2856-383	598375.48	1157842.64	3	věcné břemeno
2856-660	598367.06	1157844.52	3	věcné břemeno
2856-677	598283.10	1157895.96	3	věcné břemeno
2	598280.20	1157897.51	3	věcné břemeno
3	598282.47	1157895.31	3	věcné břemeno
4	598369.46	1157844.84	3	věcné břemeno
5	598373.35	1157843.29	3	věcné břemeno
7	598361.59	1157846.25	3	věcné břemeno
8	598363.87	1157843.81	3	věcné břemeno
9	598372.41	1157840.43	3	věcné břemeno
10	598378.08	1157838.95	3	věcné břemeno
11	598378.77	1157841.60	3	věcné břemeno
12	598378.35	1157839.99	6	věcné břemeno
13	598376.95	1157841.99	6	věcné břemeno
14	598373.90	1157843.12	6	věcné břemeno
15	598367.70	1157842.29	6	věcné břemeno

GEOMETRICKÝ PLÁN

pro
vymezení rozsahu
věcného břemene
na části pozemků

Geometrický plán ověřil úředně oprávněný zeměměřický inženýr

Jméno, příjmení: **Ing. Václav Seidl**

Číslo položky seznamu úředně oprávněných zeměměřických inženýrů: **318/1995**

Dne: **20.04.2015** Číslo: **15 / 2015**

Náležitosti a přesnosti odpovídá právním předpisům.

Stejnopis ověřil úředně oprávněný zeměměřický inženýr:

Jméno, příjmení: *Ing. Václav Seidl*

Číslo položky seznamu úředně oprávněných zeměměřických inženýrů: **318/1995**

Dne: *20.4.2015* Číslo: **15 / 2015**

Tento stejnopis odpovídá geometrickému plánu v elektronické podobě uloženému v dokumentaci katastrálního úřadu.

Vyhotovitel: **OHL ŽS, a.s.**
Burešova 938/17
602 00 Brno, Veveří
IČO : 46342796

Číslo plánu: **3126-15/2015**

Okres: **Brno-město**

Obec: **Brno**

Kat. území: **Královo Pole**

Mapový list: **Blansko 9-8/43**

Dosavadním vlastnickým pozemků byla poskytnuta možnost seznámit se v terénu s průběhem navrhovaných nových hranic, které byly označeny předepsaným způsobem.

Katastrální úřad souhlasí s očíslováním parcel.

KÚ pro Jihomoravský kraj
KR Brno-město

PGP-607/2015-702
2015.04.27 10:28:02 CEST

Ověřil:

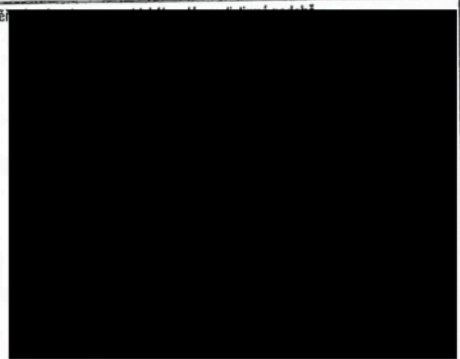



Příloha č. 1
ke geometrickému plánu
číslo 3126-15/2015
k.ú. Královo Pole

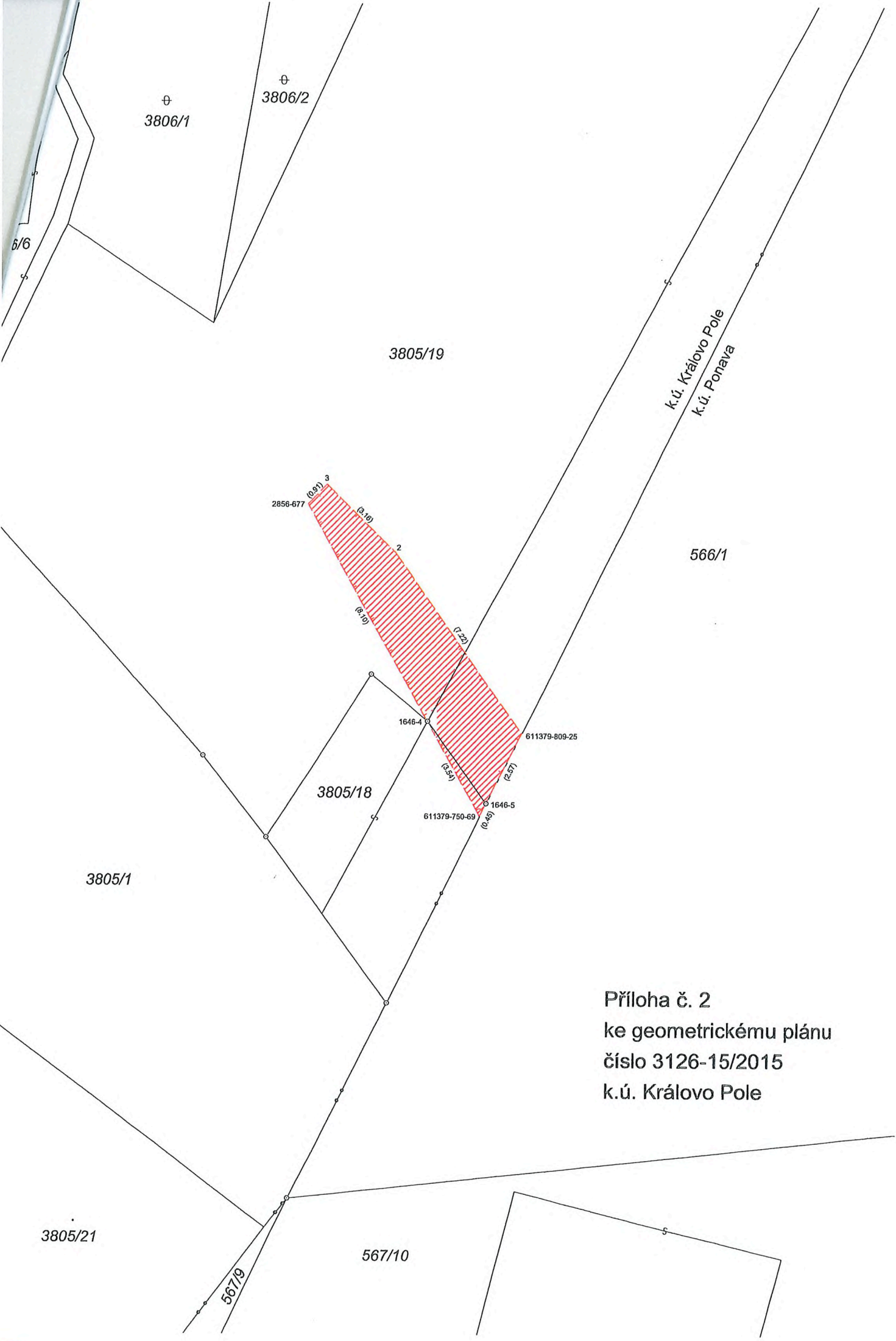

Příloha č. 2
ke geometrickému plánu
číslo 3126-15/2015
k.ú. Královo Pole

VÝKAZ DOSAVADNÍHO A NOVÉHO STAVU ÚDAJŮ KATASTRU NEMOVITOSTÍ

Dosavadní stav			Nový stav										
Označení pozemku parc. číslem	Výměra parcely ha : m ²	Druh pozemku Způsob využití	Označení pozemku parc. číslem	Výměra parcely ha : m ²	Druh pozemku Způsob využití	Typ stavby Způsob využití	Zpús. určení výměr	Porovnání se stavem evidence právních vztahů					
								Díl přechází z pozemku označeného v		Číslo listu vlastnictví	Výměra dílu		Označení dílu
								katastru nemovitostí	dřívější poz. evidencí		ha	m ²	
437/9								437/9		821			
437/15								437/15		821			
437/16								437/16		2830			
641/1								641/1		60000			
641/3								641/3		60000			
642/1								642/1		60000			
642/3								642/3		60000			
4840/53								4840/53		6014			
6251/27								6251/27		6014			
6253/14								6253/14		2830			
6253/19								6253/19		60000			
6253/22								6253/22		3796			
6253/27								6253/27		3796			
6260/1								6260/1		6014			
6261/1								6261/1		60000			
6261/2								6261/2		60000			
6262/1								6262/1		6014			
6262/4								6262/4		60000			
6279/6								6279/6		6014			
6279/8								6279/8		821			
6281/3								6281/3		60000			
6287/10								6287/10		60000			

Oprávněný : dle listin

Druh věcného břemene : dle listin

Poznámka : SO/PS - D1015

GEOMETRICKÝ PLÁN pro vymezení rozsahu věcného břemene na části pozemků	Geometrický plán ověřil úředně oprávněný zeměměřický inženýr	Stejnopis ověřil úředně oprávněný zeměměřický inženýr:
	Jméno, příjmení: Ing. Václav Seidl	Jméno, příjmení: <i>ing. Václav Seidl</i>
	Číslo položky seznamu úředně oprávněných zeměměřických inženýrů: 318/1995	Číslo položky seznamu úředně oprávněných zeměměřických inženýrů: <i>318/1995</i>
	Dne: 27.02.2015 Číslo: 09 / 2015	Dne: <i>4. 3. 2015</i> Číslo: <i>109 / 2015</i>
Náležitosti a přesnosti odpovídá právním předpisům.		Tento stejnopis odpovídá geometrickému plánu v elektronické podobě uloženému v dokumentaci katastrálního úřadu.
Vyhotovitel: OHL ŽS, a.s. Burešova 938/17 602 00 Brno, Veveří IČO : 46342796	Katastrální úřad souhlasí s očíslováním parcel.	Ověření stejnopisu geometrického plánu v listinné podobě.
Číslo plánu: 2613-09/2015 Okres: Brno-město Obec: Brno Kat. území: Žabovřesky Mapový list: Tišnov 0-9/22,24,41 Dosavadním vlastníkům pozemků byla poskytnuta možnost seznámit se v terénu s průběhem navrhovaných nových hranic, které byly označeny předepsaným způsobem.	KÚ pro Jihomoravský kraj KP Brno-město [redacted] PGP-298/2015-702 2015.03.03 15:28:18 CET	

Seznam souřadnic (S-JTSK):

Souřadnice pro zápis do KN

Číslo bodu	Y	X	kk	Poznámka
912-398	600273.64	1158499.45	3	věcné břemeno
929-126	600392.81	1158698.95	3	věcné břemeno
929-127	600394.78	1158702.66	3	věcné břemeno
929-146	600406.52	1158717.81	3	věcné břemeno
929-147	600393.43	1158700.11	3	věcné břemeno
929-148	600392.40	1158697.06	3	věcné břemeno
929-149	600400.48	1158710.01	3	věcné břemeno
929-150	600413.18	1158726.39	3	věcné břemeno
1200-276	600648.18	1159041.54	3	věcné břemeno
1801-58	600272.81	1158498.16	3	věcné břemeno
1802-153	600287.45	1158522.94	3	věcné břemeno
1851-201	600434.90	1158736.35	3	věcné břemeno
1851-208	600441.09	1158761.86	3	věcné břemeno
2250-112	600290.53	1158519.36	3	věcné břemeno
2250-275	600290.66	1158519.28	3	věcné břemeno
1	600286.77	1158521.80	3	věcné břemeno
2	600287.72	1158520.42	3	věcné břemeno
3	600287.77	1158519.92	3	věcné břemeno
4	600287.44	1158519.10	3	věcné břemeno
5	600283.17	1158513.17	3	věcné břemeno
6	600281.18	1158510.67	3	věcné břemeno
7	600280.94	1158509.76	3	věcné břemeno
8	600274.74	1158500.65	3	věcné břemeno
9	600274.33	1158500.62	3	věcné břemeno
10	600412.81	1158726.76	3	věcné břemeno
11	600406.13	1158718.15	3	věcné břemeno
12	600415.07	1158724.78	3	věcné břemeno
13	600408.38	1158716.16	3	věcné břemeno
14	600439.93	1158741.99	3	věcné břemeno
15	600435.61	1158736.10	3	věcné břemeno
16	600437.48	1158744.51	3	věcné břemeno
17	600432.97	1158738.24	3	věcné břemeno
18	600440.72	1158762.22	3	věcné břemeno
19	600440.48	1158761.91	3	věcné břemeno
20	600438.88	1158759.27	3	věcné břemeno
21	600438.54	1158756.61	3	věcné břemeno
22	600438.46	1158753.09	3	věcné břemeno
23	600442.88	1158760.09	3	věcné břemeno
24	600441.77	1158758.26	3	věcné břemeno
25	600441.53	1158756.39	3	věcné břemeno
26	600441.43	1158751.19	3	věcné břemeno
27	600441.70	1158749.77	3	věcné břemeno
28	600702.09	1159106.07	6	věcné břemeno
29	600704.70	1159106.18	3	věcné břemeno
30	600706.10	1159109.67	3	věcné břemeno
31	600704.82	1159110.75	6	věcné břemeno
32	600650.43	1159039.60	3	věcné břemeno
33	600645.82	1159032.50	3	věcné břemeno
34	600645.63	1159027.10	3	věcné břemeno
35	600636.68	1159013.47	3	věcné břemeno
36	600628.61	1159001.85	3	věcné břemeno
37	600613.41	1158985.27	3	věcné břemeno
38	600611.70	1158983.87	3	věcné břemeno
39	600609.59	1158981.15	3	věcné břemeno
40	600608.11	1158978.48	3	věcné břemeno
41	600593.83	1158960.09	3	věcné břemeno
42	600590.05	1158954.18	3	věcné břemeno
43	600586.02	1158951.49	3	věcné břemeno
44	600573.32	1158935.28	3	věcné břemeno
45	600501.63	1158842.98	3	věcné břemeno

Seznam souřadnic (S-JTSK):

Souřadnice pro zápis do KN

Číslo bodu	Y	X	kk	Poznámka
47	600642.91	1159033.40	3	věcné břemeno
48	600642.66	1159028.05	3	věcné břemeno
49	600634.19	1159015.15	3	věcné břemeno
50	600626.26	1159003.73	3	věcné břemeno
51	600611.35	1158987.45	3	věcné břemeno
52	600609.55	1158985.98	3	věcné břemeno
53	600607.07	1158982.81	3	věcné břemeno
54	600605.61	1158980.16	3	věcné břemeno
55	600591.36	1158961.80	3	věcné břemeno
56	600587.87	1158956.32	3	věcné břemeno
57	600583.96	1158953.72	3	věcné břemeno
58	600499.23	1158844.79	3	věcné břemeno
59	600402.37	1158708.32	3	věcné břemeno
60	600397.55	1158702.01	3	věcné břemeno
61	600396.22	1158699.86	3	věcné břemeno
62	600395.30	1158697.24	3	věcné břemeno
63	600394.98	1158695.15	3	věcné břemeno
64	600395.05	1158694.72	3	věcné břemeno
65	600288.63	1158524.91	3	věcné břemeno
66	600290.64	1158521.48	3	věcné břemeno
67	600290.65	1158519.56	3	věcné břemeno
70	600290.10	1158517.67	3	věcné břemeno
71	600285.70	1158511.26	3	věcné břemeno
72	600276.22	1158497.50	3	věcné břemeno
73	600274.21	1158497.39	3	věcné břemeno
74	600247.87	1158489.89	3	věcné břemeno
75	600238.68	1158472.53	3	věcné břemeno
76	600237.72	1158470.07	3	věcné břemeno
77	600239.15	1158468.04	3	věcné břemeno
78	600246.02	1158462.30	3	věcné břemeno
79	600247.85	1158461.45	3	věcné břemeno
80	600247.01	1158459.81	3	věcné břemeno
81	600250.37	1158488.22	3	věcné břemeno
82	600241.42	1158471.30	3	věcné břemeno
83	600241.33	1158470.15	3	věcné břemeno
84	600247.66	1158464.85	3	věcné břemeno
85	600248.46	1158464.47	3	věcné břemeno
86	600249.51	1158464.87	3	věcné břemeno
87	600251.78	1158462.99	3	věcné břemeno
88	600249.87	1158458.54	3	věcné břemeno
89	600512.73	1158857.27	3	věcné břemeno
90	600508.27	1158856.41	3	věcné břemeno
91	600509.17	1158852.68	3	věcné břemeno
92	600504.55	1158851.63	3	věcné břemeno
93	600438.84	1158758.97	3	věcné břemeno
94	600410.91	1158719.42	3	věcné břemeno
95	600408.67	1158721.43	3	věcné břemeno
96	600395.65	1158698.23	3	věcné břemeno
97	600288.80	1158524.62	3	věcné břemeno
98	600290.65	1158520.27	3	věcné břemeno
99	600280.65	1158509.34	3	věcné břemeno
100	600276.70	1158498.20	3	věcné břemeno
101	600249.70	1158486.95	3	věcné břemeno
102	600244.00	1158476.17	3	věcné břemeno
103	600241.47	1158477.80	3	věcné břemeno
104	600238.86	1158468.45	3	věcné břemeno
105	600250.48	1158464.06	3	věcné břemeno
106	600250.47	1158459.93	3	věcné břemeno
107	600249.50	1158458.70	3	věcné břemeno

Klad listů:

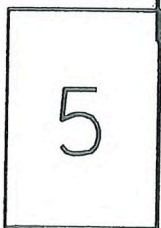

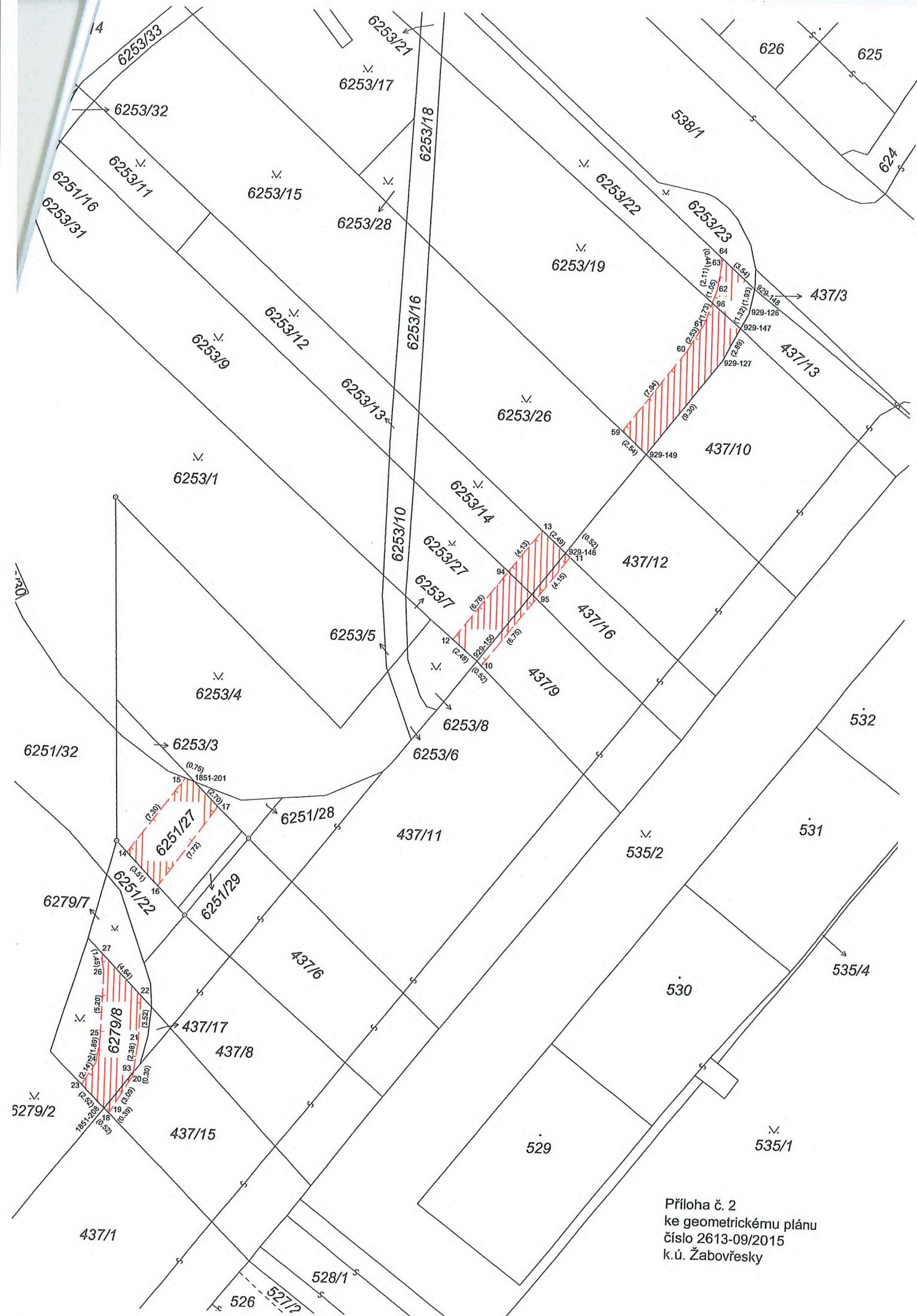

Příloha č. 2
 ke geometrickému plánu
 číslo 2613-09/2015
 k.ú. Žabovřesky

Příloha č. 3
ke geometrickému plánu
číslo 2613-09/2015
k.ú. Žabovřesky



Příloha č. 4
ke geometrickému plánu
číslo 2613-09/2015
k.ú. Žabovřesky

6287/10

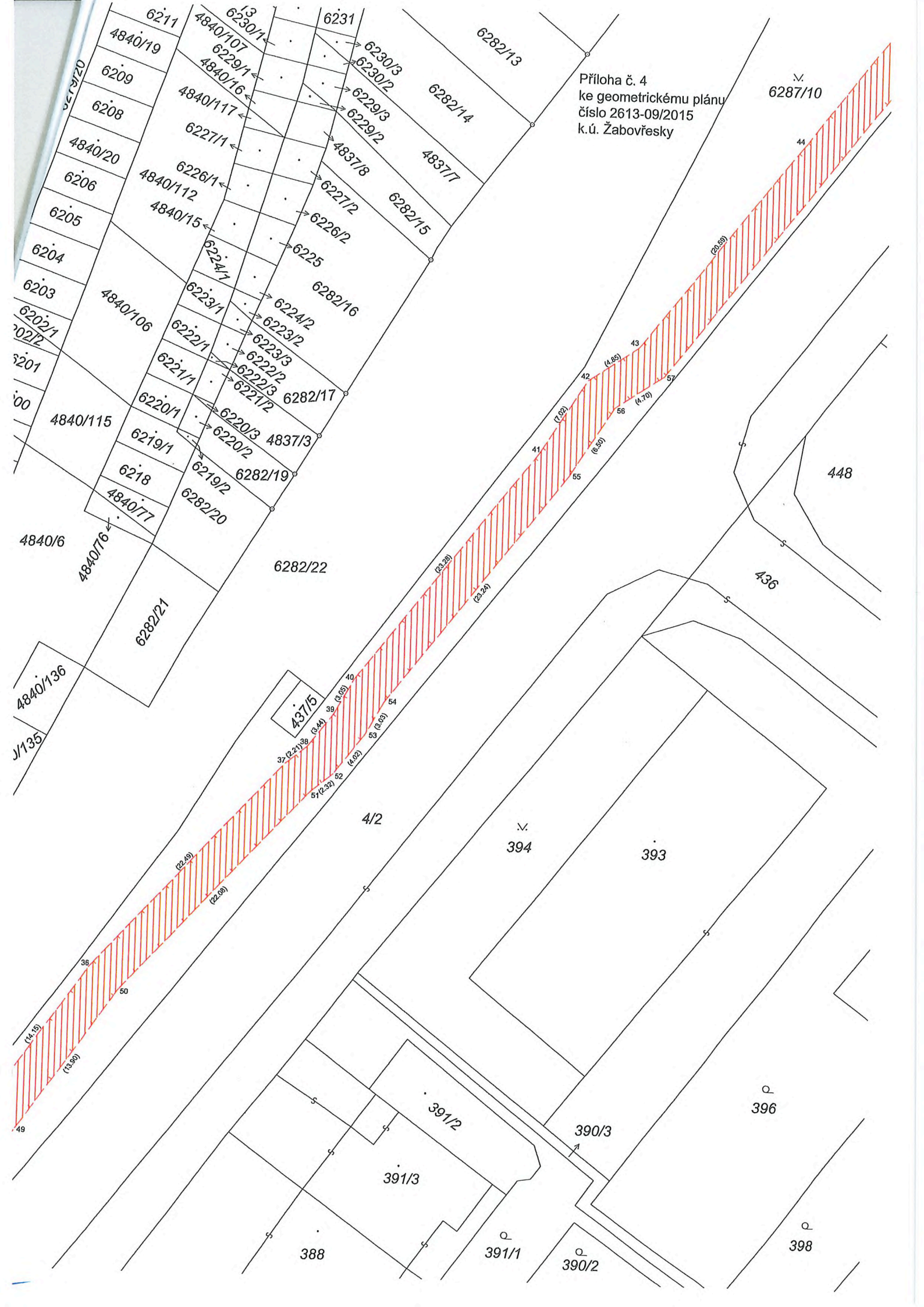

KAZ DOSAVADNÍHO A NOVÉHO STAVU ÚDAJŮ KATASTRU NEMOVITOSTÍ

Dosavadní stav				Nový stav											
parc. číslo	Výměra parcely		Druh pozemku	Označení pozemku parc. číslem	Výměra parcely		Druh pozemku	Typ stavby	Způsob určení výměr	Porovnání se stavem evidence právních vztahů					
	ha	m ²	Způsob využití		ha	m ²	Způsob využití	Způsob využití		Díl přechází z pozemku označeného v katastru nemovitostí	dívější poz. evidenci	Číslo listu vlastnictví	Výměra dílu		Označení dílu
567/10										567/10		201			
567/13										567/13		447			

Oprávněný: dle listin

Druh věcného břemene: dle listin

Poznámka: SO/PS – D1024

KOPIE

Ověřte se, že tato kopie souhlasí s geometrickým plánem:

Datum ověření kopie:

Číslo ev. kopií: 14/2021

19 -03- 2021

GEOMETRICKÝ PLÁN pro vymezení věcného břemene na části pozemků		Geometrický plán ověřil úředně oprávněný zeměměřický inženýr:	Stejnopis		
Vyhotovitel: Kutálek Stanislav, Ing. Geodetická kancelář, Wagnerova 681, 666 01 Tišnov Číslo plánu: 857-12/2016 Okres: Brno-město Obec: Brno Kat. území: Ponava Mapový list: DKM Dosavadním vlastníkům pozemků byla poskytnuta možnost seznámit se v terénu s průběhem navrhovaných nových hranic, které byly označeny předepsaným způsobem:		Jméno, příjmení: Kutálek Stanislav, Ing.	Jméno, příjmení: [redacted]		
		Číslo položky seznamu úředně oprávněných zeměměřických inženýrů: 608/95	Číslo položky seznamu úředně oprávněných zeměměřických inženýrů: 608/95		
		Dne 26.6.2016	Číslo: 11/2016	Dne: 1.7.2016	Číslo: 15/2016
		Náležitosti a přesnosti odpovídá právním předpisům.	Katastrální úřad souhlasí s očistováním parcel.	Tento stejnopis odpovídá geometrickému plánu v elektronické podobě uloženému v dokumentaci katastrálního úřadu.	Ověření stejnopisu geometrického plánu v listinné podobě.
		KÚ pro Jihomoravský kraj KP Brno-město [redacted] 19.07.2016 08:28:03 CEST	[redacted]		

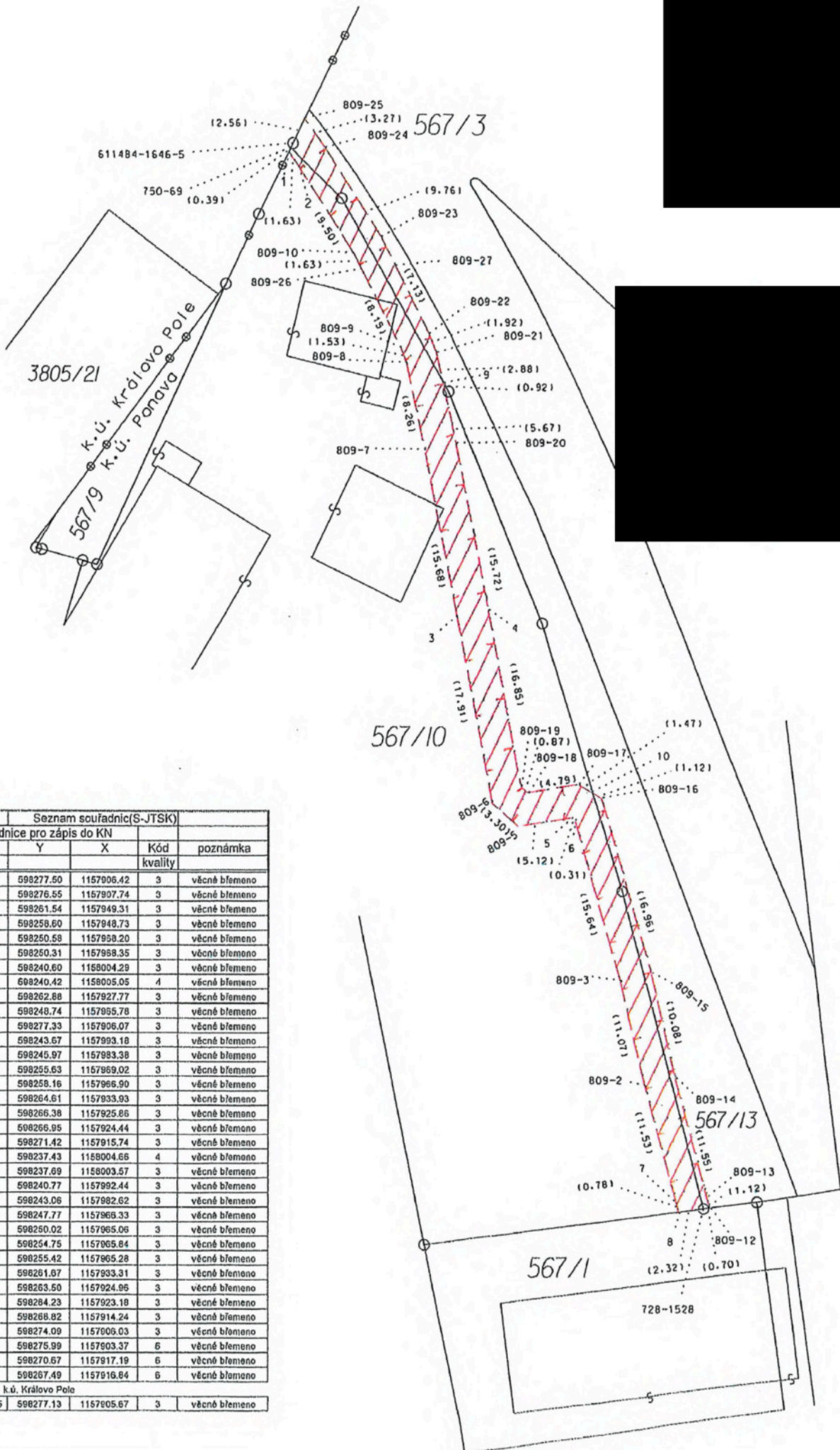

Seznam souřadnic(S-JTSK)

Souřadnice pro zápis do KN

číslo bodu	Y	X	Kód kvality	poznámka
1	598277.50	1157906.42	3	věcné břemeno
2	598276.55	1157907.74	3	věcné břemeno
3	598261.54	1157949.31	3	věcné břemeno
4	598258.60	1157948.73	3	věcné břemeno
5	598250.58	1157958.20	3	věcné břemeno
6	598250.31	1157958.35	3	věcné břemeno
7	598240.60	1158004.29	3	věcné břemeno
8	598240.42	1158005.05	4	věcné břemeno
9	598262.88	1157927.77	3	věcné břemeno
10	598248.74	1157955.78	3	věcné břemeno
750-69	598277.33	1157906.07	3	věcné břemeno
809-2	598243.67	1157993.18	3	věcné břemeno
809-3	598245.97	1157983.38	3	věcné břemeno
809-5	598255.63	1157959.02	3	věcné břemeno
809-6	598258.16	1157966.90	3	věcné břemeno
809-7	598264.61	1157933.93	3	věcné břemeno
809-8	598266.38	1157925.86	3	věcné břemeno
809-9	598266.95	1157924.44	3	věcné břemeno
809-10	598271.42	1157915.74	3	věcné břemeno
809-12	598237.43	1158004.66	4	věcné břemeno
809-13	598237.69	1158003.57	3	věcné břemeno
809-14	598240.77	1157992.44	3	věcné břemeno
809-15	598243.06	1157982.62	3	věcné břemeno
809-16	598247.77	1157966.33	3	věcné břemeno
809-17	598250.02	1157965.06	3	věcné břemeno
809-18	598254.75	1157965.84	3	věcné břemeno
809-19	598255.42	1157965.28	3	věcné břemeno
809-20	598261.67	1157993.31	3	věcné břemeno
809-21	598263.50	1157924.96	3	věcné břemeno
809-22	598264.23	1157923.18	3	věcné břemeno
809-23	598268.82	1157914.24	3	věcné břemeno
809-24	598274.09	1157906.03	3	věcné břemeno
809-25	598275.99	1157903.37	6	věcné břemeno
809-26	598270.67	1157917.19	6	věcné břemeno
809-27	598267.49	1157916.84	6	věcné břemeno
k.ú. Královo Pole				
611484-1646-5	598277.13	1157905.67	3	věcné břemeno