

Seznam souřadnic (S-JTSK):  
Souřadnice pro zápis do KN

| Číslo bodu | Y         | X          | kk |
|------------|-----------|------------|----|
| 5131-1     | 593738.24 | 1160781.44 | 3  |
| 5131-2     | 593737.62 | 1160781.81 | 3  |
| 5131-3     | 593737.09 | 1160782.96 | 3  |
| 5131-4     | 593735.40 | 1160788.88 | 3  |
| 5131-5     | 593735.29 | 1160789.11 | 3  |
| 5131-6     | 593735.19 | 1160789.14 | 3  |
| 5131-7     | 593724.33 | 1160786.27 | 3  |
| 5131-8     | 593723.24 | 1160786.03 | 3  |
| 5131-9     | 593718.45 | 1160784.50 | 3  |
| 5131-10    | 593656.05 | 1160767.78 | 3  |
| 5131-11    | 593653.18 | 1160766.85 | 3  |
| 5131-12    | 593652.93 | 1160767.82 | 3  |
| 5131-13    | 593656.62 | 1160769.02 | 3  |
| 5131-14    | 593674.14 | 1160773.67 | 3  |
| 5131-15    | 593700.88 | 1160780.76 | 3  |
| 5131-16    | 593703.47 | 1160781.44 | 3  |
| 5131-17    | 593716.45 | 1160784.84 | 3  |
| 5131-18    | 593717.45 | 1160785.23 | 3  |
| 5131-19    | 593718.21 | 1160785.47 | 3  |
| 5131-20    | 593722.98 | 1160786.99 | 3  |
| 5131-21    | 593724.09 | 1160787.25 | 3  |
| 5131-22    | 593735.09 | 1160790.14 | 3  |
| 5131-23    | 593735.83 | 1160790.09 | 3  |
| 5131-24    | 593736.30 | 1160789.38 | 3  |
| 5131-25    | 593738.03 | 1160783.30 | 3  |
| 5131-26    | 593738.40 | 1160782.51 | 3  |
| 5131-27    | 593738.89 | 1160782.21 | 3  |
| 5131-28    | 593740.00 | 1160782.48 | 3  |
| 5131-29    | 593740.09 | 1160782.12 | 3  |

| VÝKAZ DOSAVADNÍHO A NOVÉHO STAVU ÚDAJŮ KATASTRU NEMOVITOSTÍ |                |                |                                |                               |                |                |                                |                              |                       |  |                        |                         |             |  |
|---|----------------|----------------|--------------------------------|-------------------------------|----------------|----------------|--------------------------------|------------------------------|-----------------------|--|------------------------|-------------------------|-------------|--|
| Dosavadní stav  |                |                |                                | Nový stav                     |                |                |                                |                              |                       |  |                        |                         |             |  |
| Označení pozemku parc. číslem                               | Výměra parcely |                | Druh pozemku<br>Způsob využití | Označení pozemku parc. číslem | Výměra parcely |                | Druh pozemku<br>Způsob využití | Typ stavby<br>Způsob využití | Zpís. určení<br>výměr | Porovnání se stavem evidence právních vztahů             |                        |                         |             |  |
|   | ha             | m <sup>2</sup> |                                |                               | ha             | m <sup>2</sup> |                                |                              |                       | Díl přechází z pozemku označeného v katastru nemovitostí | dřívejší poz. evidenci | Číslo listu vlastníctví | Výměra dílu |  |
|   |                |                |                                |                               |                |                |                                |                              |                       |  | ha                     | m <sup>2</sup>          |             |  |
| 8550/9  |                |                |                                | 8550/9                        |                |                |                                |                              |                       |  |                        |                         | 4232        |  |
| 8571/1  |                |                |                                | 8571/1                        |                |                |                                |                              |                       |  |                        |                         | 4232        |  |
| 8702/1  |                |                |                                | 8702/1                        |                |                |                                |                              |                       |  |                        |                         | 4232        |  |
| 8702/2  |                |                |                                | 8702/2                        |                |                |                                |                              |                       |  |                        |                         | 4342        |  |

oprávněný: dle listin

druh věcného břemene: dle listin

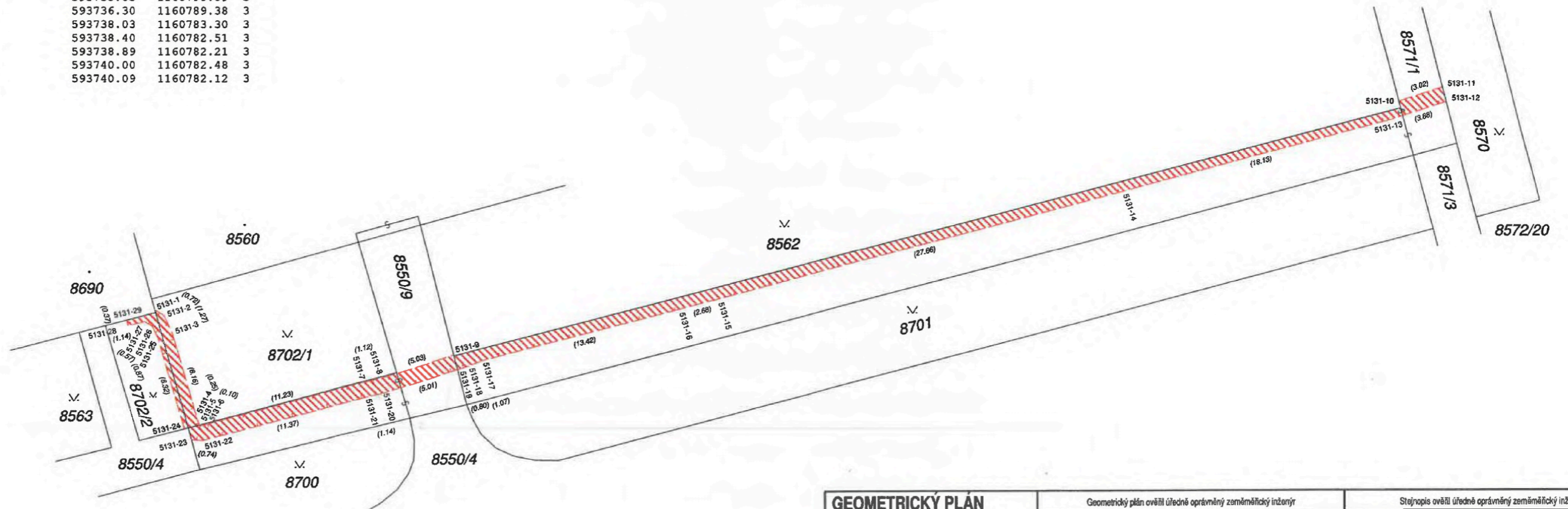

| GEOMETRICKÝ PLÁN<br>pro<br><br>vymezení rozsahu věcného<br>břemene k částem pozemků      | Geometrický plán ověřil úředně oprávněný zeměměřičský inženýr   |                  | Stejnopis ověřil úředně oprávněný zeměměřičský inženýr:   |                  |
|--|---|------------------|---|------------------|
|  |   | Jméno, příjmení: |   | Jméno, příjmení: |
|  | Číslo položky seznamu úředně oprávněných zeměměřičských inženýrů  | 2108/2001        | Číslo položky seznamu úředně oprávněných zeměměřičských inženýrů  | 2108/2001        |
|  | Dne:  | 9. 2. 2021       | Číslo:  | 1284/2021        |
|  | Náležitosti a přesností odpovídá právním předpisům.   |                  | Tento stejnopis odpovídá geometrickému plánu v elektronické podobě uloženému v dokumentaci katastrálního úřadu. |                  |
| Vyhotovitel:<br>Brněnské komunikace a.s.<br>Renesanká třída 787/1a, 639 00 Brno, Štýřice | Katastrální úřad souhlasil s očíslováním parcel.  |                  | Ověření stejnopisu geometrického plánu v listinné podobě.   |                  |
| Číslo plánu: 5149-7/2020   | KÚ pro Jihomoravský kraj<br>KP Brno-město<br>PGP-280/2021-702<br>2021.02.11 13:27:00 CET  |                  |   |                  |
| Okres: Brno-město  |   |                  |   |                  |
| Obec: Brno   |   |                  |   |                  |
| Kat. území: Líšeň  |   |                  |   |                  |
| Měpový list: DKM   | Dosavadním vlastníkům pozemků byla poskytnuta možnost seznámit se v terénu s průběhem navrhovaných nových hranic, které byly označeny předepsaným způsobem: |                  |   |                  |